

# INFINIMENT Charentes

LA CHARENTE • LA CHARENTE-MARITIME



© Emmanuel BERTHIER / La Scandinavique ; Charentes Tourisme

**Établissements  
labellisés  
Accueil Vélo  
en Charentes**



[infiniment-charentes.com](https://www.infiniment-charentes.com)

## OFFICE DE TOURISME DU PAYS D'ANGOULÊME

1 place de l'Hôtel de Ville - 16000 Angoulême



**Institutions du tourisme**  
L'Office de Tourisme du Pays d'Angoulême, une équipe de conseillers en séjours à votre service !  
Conseiller nos visiteurs comme des amis...

**TARIFS à titre indicatif**

Payant

☎ 05 45 95 16 84  
@ info@angouleme-tourisme.com  
www www.angouleme-tourisme.com

*Ouverture : nous consulter*

## OFFICE DE TOURISME COGNAC

48 boulevard Denfert Rochereau - 16100 Cognac



**Institutions du tourisme**  
Qui mieux que l'Office de Tourisme, sillonnant le territoire à l'affût des dernières nouveautés, pour vous partager sa passion et sa connaissance de la Destination Cognac ?

**TARIFS à titre indicatif**

Payant

☎ 05 45 82 10 71  
@ bienvenue@destination-cognac.com  
www www.destination-cognac.com

*Ouverture : nous consulter*

## OFFICE DE TOURISME LA ROCHEFOUCAULD PORTE DU PÉRIGORD - BUREAU DE MONTBRON

Espace de co-working Le Garage - 5 rue d'Angoulême - 16220 Montbron



**Institutions du tourisme**  
Bureau d'accueil de Montbron.

**TARIFS à titre indicatif**

Gratuit

☎ 05 45 63 07 45  
@ tourisme@rochefoucauld-perigord.fr  
www urls.fr/oDiQvr

*Du 02/05 au 30/09/2024.  
Fermé samedi et dimanche.*

## BUREAU SAISONNIER DE CHÂTEAUNEUF SUR CHARENTE

Aire de Loisirs du Bain des Dames - 16120 Châteauneuf-sur-Charente



**TARIFS à titre indicatif**  
Accès libre

☎ 05 45 82 10 71  
@ bienvenue@destination-cognac.com  
www www.destination-cognac.com

*Du 11/06 au 14/09/2025*

*Ouverture le mardi, mercredi, jeudi, vendredi et samedi de 10h à 13h et de 14h à 18h.*

*Fermé les jours fériés.*

## BUREAU D'INFORMATION TOURISTIQUE DE JARNAC

1 avenue Carnot - 16200 Mainxe-Gondeville



**Institutions du tourisme**  
Besoin d'un plan ? Envie de sortir ? Un hébergement pour ce soir ? Vous avez LE bon réflexe : l'Office de Tourisme !

**TARIFS à titre indicatif**

Accès libre

☎ 05 45 82 10 71  
@ bienvenue@destination-cognac.com  
www www.destination-cognac.com

*Ouverture : nous consulter*

## OFFICE DE TOURISME LA ROCHEFOUCAULD PORTE DU PÉRIGORD

1 ter rue Adolphe Maillard - 16110 La Rochefoucauld-en-Angoumois



**Institutions du tourisme**  
Accueil français/anglais, billetterie, boutique, vente de cartes de pêche et itinéraires randonnées, disques bleus etc...

**TARIFS à titre indicatif**

Entrée libre

☎ 05 45 63 07 45  
@ tourisme@rochefoucauld-perigord.fr  
www urls.fr/bjZM\_j

*Toute l'année. Tous les jours.*

*Fermé le dimanche.*

*En automne/hiver : du lundi au vendredi de 9h30 à 12h30 et de 14h à 17h30, et le samedi de 9h30 à 12h.*

*De mai à septembre : du lundi au vendredi de 9h à 13h et de 14h à 18h, et le samedi de 9h à 13h et de 14h à 16h.*



## OFFICE DE TOURISME DU ROUILLACAIS

Place Gambetta - 16170 Rouillac

## Institutions du tourisme

L'Office de tourisme vous renseigne sur les activités sportives, sur les visites et sites culturels les chemins de randonnées, l'artisanat, les visites de vignobles....

TARIFS à titre indicatif

Accès libre

☎ 05 45 21 80 05

@ otduruillacais@gmail.com

www.rouillac-tourisme.fr

Ouverture : nous consulter

## BUREAU D'INFORMATION TOURISTIQUE DE SEGONZAC

1 rue Pierre Viala - 16130 Segonzac



## Institutions du tourisme

TARIFS à titre indicatif

Accès libre

☎ 05 45 82 10 71

@ bienvenue@destination-cognac.com

www.destination-cognac.com

*Du 01/07 au 30/09/2025 du lundi au samedi de 10h à 12h30 et de 14h30 à 18h30. Le dimanche et jours fériés de 9h30 à 12h30.*

*Service billetterie uniquement du lundi au vendredi.*

*Du 01/10 au 31/12/2025 le dimanche de 9h30 à 12h30. Le mardi, mercredi, jeudi, vendredi et samedi de 10h à 12h30 et de 14h30 à 18h30.*

## BUREAU D'ACCUEIL DU BOIS-PLAGE-EN-RÉ

97 rue des Barjottes - 17580 Le Bois-Plage-en-Ré



## Institutions du tourisme

Bienvenue au Bois-Plage-en-Ré !

TARIFS à titre indicatif

Accès libre

☎ 05 46 09 00 55

@ tourisme@iledere.com

urls.fr/Poz-3Y

*Du 01/07 au 31/08/2025 le dimanche et jours fériés de 9h30 à 13h. Du lundi au samedi de 9h30 à 13h et de 14h à 17h.*

## OFFICE DE TOURISME COMMUNAUTAIRE DE CHÂTELLAILLON-PLAGE

5 avenue de Strasbourg - 17340 Châtelailillon-Plage



## Institutions du tourisme

Découvrez l'Office de Tourisme de Châtelailillon-Plage : accueil de qualité, services variés (Wifi, billetterie, vente de titres de transport), parking & accessibilité optimisée. Animaux bienvenus !

TARIFS à titre indicatif

Payant

☎ 05 46 56 26 97

@ contact@chateilaillon-plage-tourisme.fr

lc.cx/Apfszt

*Du 01/07 au 31/08/2025 le dimanche de 10h à 18h. Du lundi au samedi de 9h à 19h.*

*Ouvert entre midi et deux.*

*Du 01/09 au 30/09/2025 du lundi au samedi de 9h à 12h et de 14h à 18h.*

*Fermé le dimanche.*

*Du 01/10/2025 au 31/03/2026 du lundi au vendredi de 14h à 18h.*

*Fermé en matinée ainsi que le samedi et le dimanche.*

## BUREAU D'ACCUEIL DE LA COUARDE-SUR-MER

4 route de Saint-Martin - 17670 La Couarde-sur-Mer



## Institutions du tourisme

Bienvenue à La Couarde-sur-Mer !

TARIFS à titre indicatif

Entrée libre

☎ 05 46 09 00 55

@ tourisme@iledere.com

lc.cx/J0o5Ba

*Du 10/06 au 06/07/2025 du lundi au samedi de 9h30 à 13h et de 14h à 17h.*

*Du lundi au samedi : de 9h30 à 13h et de 14h à 17h.*

*Du 07/07 au 31/08/2025 du lundi au samedi de 9h30 à 13h et de 14h à 17h. Le dimanche et jours fériés de 9h30 à 13h.*

## BUREAU D'ACCUEIL DE LA FLOTTE

Quai de Sénac - 17630 La Flotte



## Institutions du tourisme

Bienvenue à La Flotte !

TARIFS à titre indicatif

Accès libre

☎ 05 46 09 00 55

@ tourisme@iledere.com

www.iledere.com

*Du 10/06 au 06/07/2025 le dimanche de 9h30 à 13h. Du lundi au samedi de 9h30 à 13h et de 14h à 18h.*

*De 9h30 à 13h et de 14h à 18h*

*dimanches et jours fériés : de 9h30 à 13h.*

*Du 07/07 au 31/08/2025 du lundi au samedi de 9h30 à 13h et de 14h à 18h30. Le dimanche et jours fériés de 9h30 à 13h et de 14h à 17h.*

*De 9h30 à 13h et de 14h à 18h30 dimanches et jours fériés de 9h30 à 13h et de 14h à 17h.*

## OFFICE DE TOURISME ROCHEFORT Océan BUREAU D'INFORMATION TOURISTIQUE DE FOURAS LES BAINS

1 avenue d'Aix - 17450 Fouras-les-Bains



### Institutions du tourisme

Le bureau d'information touristique de Fouras vous accueille toute l'année. Notre équipe est disponible pour vous accompagner et rendre votre séjour agréable sur la commune ainsi que la destination Rochefort Océan.

TARIFS à titre indicatif  
Accès libre

☎ 05 46 99 08 60  
@ contact@rochefort-ocean.com  
www www.rochefort-ocean.com

Ouverture : nous consulter



## LE COMPTOIR LOCAL® À MARANS - OFFICE DE TOURISME AUNIS MARAIS POITEVIN

1 place Ernest Cognacq - 17230 Marans



Habitants locaux ou touristes de passage, nos expert(e)s du territoire sont là pour vous aider à dénicher les bons plans, (re)découvrir les produits locaux et vous proposer des animations tout au long de l'année. Le tout, avec le sourire évidemment !

TARIFS à titre indicatif  
Payant

☎ 05 46 01 12 10  
@ contact@aunis-maraispoitevin.com  
www www.aunis-maraispoitevin.com/

Ouverture : nous consulter



## BUREAU D'ACCUEIL TOURISTIQUE DE MARENNES

1 Place Chasseloup-Laubat - Marennes - 17320 Marennes-Hiers-Brouage



### Institutions du tourisme

Le Bureau d'accueil touristique de Marennes vous accueille toute l'année et vous propose une documentation variée sur l'ensemble du territoire concernant les activités, les hébergements, les animations et les transports.

TARIFS à titre indicatif  
Accès libre

☎ 05 46 85 04 36  
@ marennes-tourisme@marennes-oleron.com  
www www.tourisme-marennes.fr

Du 03/07 au 06/07/2025 de 10h à 12h30 et de 14h30 à 18h30.  
Du 07/07 au 31/08/2025 du lundi au samedi de 10h à 12h30 et de 14h30 à 18h30.  
Du 01/09 au 27/09/2025 le mardi, mercredi, jeudi, vendredi et samedi de 10h à 12h30 et de 14h30 à 18h.  
30/09/2025 de 10h à 12h30 et de 14h30 à 17h30.



## BUREAU D'ACCUEIL DE LOIX

place du Marché - 17111 Loix



Institutions du tourisme  
Bienvenue à Loix !

TARIFS à titre indicatif  
Accès libre

☎ 05 46 09 00 55  
@ tourisme@iledere.com  
www lc.cx/4rtW80

Du 07/07 au 31/08/2025 du lundi au samedi de 9h30 à 13h et de 14h à 17h. Le dimanche et jours fériés de 9h30 à 13h.



## BUREAU D'ACCUEIL TOURISTIQUE DE BROUAGE

2 rue de l'Hospital - Brouage - 17320 Marennes-Hiers-Brouage



### Institutions du tourisme

Le bureau d'accueil de Brouage vous accueille toute l'année au cœur d'un site classé "Plus Beaux Villages de France".

TARIFS à titre indicatif  
Accès libre

☎ 05 46 85 19 16  
@ brouage-tourisme@marennes-oleron.com  
www www.brouage-tourisme.fr

Du 31/03 au 30/09/2025  
Ouverture tous les jours de 10h à 12h30 et de 14h à 18h.



## OFFICE DE TOURISME LA PALMYRE

2 avenue de Royan - La Palmyre - 17570 Les Mathes



Besoin d'aide pour organiser votre séjour à Royan Atlantique ? Notre équipe est disponible pour vous accompagner et rendre votre séjour agréable sur La Palmyre - Les Mathes !

TARIFS à titre indicatif  
Entrée libre

☎ 05 46 08 21 00  
@ contact@royanatlantique.fr  
www www.royanatatlantique.fr/

Du 01/01 au 31/03 du lundi au vendredi de 9h à 12h30 et de 14h à 17h30.  
Du 01/04 au 30/06 tous les jours de 9h à 12h30 et de 14h à 18h.  
Du 01/07 au 31/08 tous les jours de 9h à 19h.  
Du 01/09 au 30/09 tous les jours de 9h à 12h30 et de 14h à 18h.  
Du 01/10 au 31/12 du lundi au vendredi de 9h à 12h30 et de 14h à 17h30.



## OFFICE DE TOURISME MESCHERS-SUR-GIRONDE

31 rue Paul Massy - 17132 Meschers-sur-Gironde



## Institutions du tourisme

Besoin d'aide pour organiser votre séjour à Royan Atlantique ?  
Notre équipe est disponible pour vous accompagner et rendre votre séjour agréable sur Meschers !

## TARIFS à titre indicatif

Entrée libre

☎ 05 46 08 21 00

@ contact@royanatlantique.fr

www.royanatlantique.fr/

*Du 01/07 au 30/08/2025 le mercredi de 9h à 13h et de 15h à 20h. Le lundi, mardi, jeudi, vendredi et les week-ends de 9h à 13h et de 15h à 18h.*

*Du 01/09 au 28/09/2025 le mardi, mercredi, jeudi, vendredi et samedi.*

*Du 29/09/2025 au 29/03/2026 du lundi au vendredi.*

*Fermures exceptionnelles les 1er janvier, 1er novembre, 11 novembre et 25 décembre.*

*Fermé les jours fériés.*



## BUREAU D'INFORMATION TOURISTIQUE - SAINT-SAVINIEN-SUR-CHARENTE / LE MUNG

1 rue des Bateliers - 17350 Le Mung



Saint-Savinien-sur-Charente, lovée dans une boucle de la Charente est encore aujourd'hui l'une des cités les plus pittoresques de la Saintonge, dominant fièrement le fleuve.

## TARIFS à titre indicatif

Payant

☎ 05 54 67 13 27

@ accueil@destinationvalsdesaintonge.com

shorturl.re/7h8dt

*Fermé temporairement.*



## BUREAU D'ACCUEIL DE RIVEDOUX-PLAGE

104 rue du Comte d'Hastrel - 17940 Rivedoux-Plage



## Institutions du tourisme

Bienvenue à Rivedoux-Plage !

## TARIFS à titre indicatif

Entrée libre.

☎ 05 46 09 00 55

@ tourisme@iledere.com

shorturl.re/7h8dv

*Ouverture : nous consulter*



## OFFICE DE TOURISME MORTAGNE-SUR-GIRONDE

1 place des Halles - 17120 Mortagne-sur-Gironde



## Institutions du tourisme

Besoin d'aide pour organiser votre séjour à Royan Atlantique ?  
Notre équipe est disponible pour vous accompagner et rendre votre séjour agréable sur Mortagne-sur-Gironde !

## TARIFS à titre indicatif

Entrée libre

☎ 05 46 08 21 00

@ contact@royanatlantique.fr

www.royanatlantique.fr/

*Du 07/07 au 14/09/2025 tous les jours de 9h à 12h30 et de 15h à 18h.  
Sur le port les après-midis.*



## BUREAU D'ACCUEIL DES PORTES-EN-RÉ

19 rue de la Grenouillère - 17880 Les Portes-en-Ré



## Institutions du tourisme

Bienvenue aux Portes-en-Ré !

## TARIFS à titre indicatif

Accès libre

*Du 06/04 au 06/07/2025*

*Ouverture le mardi, mercredi, jeudi, vendredi et samedi de 9h30 à 12h30.*

*De 9h30 à 12h30.*

*Du 07/07 au 31/08/2025*

*Ouverture le lundi, mardi, mercredi, jeudi, vendredi et samedi de 9h30 à 13h et de 14h à 17h. Le dimanche de 9h30 à 13h.*

*De 9h30 à 13h puis de 14h à 17h*

*Dimanche et jours fériés: de 9h30 à 13h.*

*Du 01/09 au 31/12/2025*

*Ouverture le mardi, mercredi, jeudi, vendredi et samedi de 9h30 à 12h30.*

*Fermures exceptionnelles les 11 novembre et 25 décembre.*

*De 9h30 à 12h30.*



## OFFICE DE TOURISME ROCHEFORT OCÉAN BUREAU D'INFORMATION TOURISTIQUE DE ROCHEFORT

avenue Sadi-Carnot - 17300 Rochefort



Le bureau d'information touristique de Rochefort vous accueille toute l'année. Notre équipe est disponible pour vous accompagner et rendre votre séjour agréable sur la commune ainsi que la destination Rochefort Océan.

## TARIFS à titre indicatif

Accès libre.

☎ 05 46 99 08 60

@ contact@rochefort-ocean.com

www.rochefort-ocean.com

*Ouverture : nous consulter*



## OFFICE DE TOURISME DE L'AGGLOMÉRATION DE LA ROCHELLE

2 quai Georges Simenon - Le Gabut - 17000 La Rochelle



## Institutions du tourisme

Nous vous accueillons toute l'année dans notre espace d'accueil situé à deux pas du Vieux Port et face à l'Aquarium.

## TARIFS à titre indicatif

Payant



05 46 41 14 68



ot.accueil@larochelle-tourisme-evenements.com



www.larochelle-tourisme.com

Toute l'année.

Fermetures exceptionnelles les 1er janvier et 25 décembre.



## BUREAU D'ACCUEIL DE SAINT-CLÉMENT-DES-BALEINES

8 place de l'Eglise - 17590 Saint-Clément-des-Baleines



## Institutions du tourisme

Bienvenue à Saint-Clément-des-Baleines !

## TARIFS à titre indicatif

Du 06/04 au 06/07/2025

Ouverture le mardi, mercredi, jeudi, vendredi et samedi de 14h à 17h.

De 14h à 17h.

Du 07/07 au 31/08/2025

Ouverture tous les jours de 9h30 à 13h.

De 9h30 à 13h.

Du 01/09 au 02/11/2025

Ouverture le mardi, mercredi, jeudi, vendredi et samedi de 14h à 17h.

De 14h à 17h.

Du 03/11 au 31/12/2025

Ouverture le mardi, mercredi, jeudi, vendredi et samedi de 14h à 17h.

Fermetures exceptionnelles les jours fériés.

De 14h à 17h.



05 46 09 00 55



tourisme@iledere.com



www.iledere.com/



## BUREAU D'INFORMATION TOURISTIQUE SAINT-JEAN-D'ANGÉLY

8 rue Grosse Horloge - Place du Pilon - 17400 Saint-Jean-d'Angély



## Institutions du tourisme

Vous découvrirez un patrimoine harmonieux duquel se détachent l'Abbaye Royale, le beffroi, la Fontaine du Pilon, de nombreuses maisons à colombages du XV<sup>e</sup> siècle ainsi que des hôtels particuliers du XVIII<sup>e</sup> siècle.

## TARIFS à titre indicatif

Payant



05 54 67 13 24



accueil@destinationvalsdesaintonge.com



shorturl.re/7h8dt

Ouverture : nous consulter



## OFFICE DE TOURISME ROYAN

1 boulevard Grandière - 17200 Royan



## Institutions du tourisme

Besoin d'aide pour organiser votre séjour à Royan Atlantique ? Notre équipe est disponible pour vous accompagner et rendre votre séjour agréable sur Royan !

## TARIFS à titre indicatif

Entrée libre



05 46 08 21 00



contact@royanatlantique.fr



www.royanatlantique.fr/

Du 04/07 au 31/08/2025 tous les jours de 9h à 19h.

Du 01/09 au 30/09/2025 le dimanche de 10h à 13h et de 15h à 18h. Du lundi au samedi de 9h à 12h30 et de 14h à 18h.

Du 01/10 au 02/11/2025 du lundi au samedi de 9h à 12h30 et de 14h à 18h.

Fermetures exceptionnelles les jours fériés.

Du 03/11/2025 au 31/03/2026 du lundi au samedi de 9h à 12h30 et de 14h à 17h30.

Fermetures exceptionnelles les 1er janvier, 11 novembre et 25 décembre.



## OFFICE DE TOURISME SAINT-GEORGES-DE-DIDONNE

12 rue Autrusseau - 17110 Saint-Georges-de-Didonne



## Institutions du tourisme

Besoin d'aide pour organiser votre séjour à Royan Atlantique ? Notre équipe est disponible pour vous accompagner et rendre votre séjour agréable sur Saint-Georges-de-Didonne !

## TARIFS à titre indicatif

Entrée libre



05 46 08 21 00



contact@royanatlantique.fr



www.royanatlantique.fr/

Ouverture : nous consulter



## BUREAU D'ACCUEIL DE SAINT-MARTIN-DE-RÉ

2 avenue Victor Bouthillier - 17410 Saint-Martin-de-Ré



## Institutions du tourisme

Bienvenue à Saint-Martin-de-Ré !

## TARIFS à titre indicatif

Accès libre



05 46 09 00 55



tourisme@iledere.com



www.iledere.com

Du 07/07 au 31/08/2025 tous les jours de 9h30 à 13h et de 14h à 19h.

De 9h30 à 13h et de 14h00 à 19h00.

Du 01/09 au 02/11/2025 tous les jours de 9h30 à 13h et de 14h à 18h30.

De 09h30 à 13h00 et de 14h00 à 18h30.





## OFFICE DE TOURISME SAINT-PALAIS-SUR-MER

1 avenue de la République - 17420 Saint-Palais-sur-Mer



## Institutions du tourisme

Besoin d'aide pour organiser votre séjour à Royan Atlantique ?  
Notre équipe est disponible pour vous accompagner et rendre votre séjour agréable sur Saint-Palais-sur-Mer !

## TARIFS à titre indicatif

Entrée libre

☎ 05 46 08 21 00  
@ contact@royanatlantique.fr  
www.royanatatlantique.fr/

*Du 30/06 au 31/08/2025 du lundi au samedi de 9h à 13h et de 14h à 19h. Le dimanche de 9h30 à 13h30 et de 15h à 19h.  
Du 01/09 au 28/09/2025 du lundi au samedi de 9h à 12h30 et de 14h à 18h. Le dimanche de 9h30 à 13h.  
Du 29/09 au 31/10/2025 du lundi au vendredi de 9h à 12h30 et de 14h à 17h30.  
Du 01/11 au 31/12/2025 le mardi, mercredi, jeudi et vendredi de 9h à 12h30 et de 14h à 17h30.  
Fermetures exceptionnelles les jours fériés.*



## OFFICE DE TOURISME RONCE-LES-BAINS

50 avenue Gabrielle - Ronce-les-Bains - 17390 La Tremblade



Besoin d'aide pour organiser votre séjour à Royan Atlantique ?  
Notre équipe est disponible pour vous accompagner et rendre votre séjour agréable sur Ronce, station balnéaire où l'on peut prendre un bon bol d'air pur à pied ou en vélo !

## TARIFS à titre indicatif

Entrée libre

☎ 05 46 08 21 00  
@ contact@royanatatlantique.fr  
www.royanatatlantique.fr/

*Du 01/04 au 06/07/2025 du lundi au samedi de 9h30 à 12h30 et de 14h à 18h. Les jours fériés de 10h à 13h et de 15h à 18h.  
Du 07/07 au 31/08/2025 tous les jours de 9h30 à 13h et de 14h30 à 19h. Les jours fériés de 10h à 13h et de 15h à 19h.  
Du 01/09 au 30/09/2025 les jours fériés de 10h à 13h et de 15h à 18h. Du lundi au samedi de 9h30 à 12h30 et de 14h à 18h.*



## OFFICE DE TOURISME ROCHEFORT Océan BUREAU D'INFORMATION TOURISTIQUE DE PORT DES BARQUES

place des Blagueurs - 17730 Port-des-Barques



Le bureau d'information touristique de Port des Barques vous accueille de février à novembre. Notre équipe est disponible pour vous accompagner et rendre votre séjour agréable sur la commune ainsi que la destination Rochefort Océan.

## TARIFS à titre indicatif

non communiqué

☎ 05 46 99 08 60  
@ contact@rochefort-ocean.com  
www.rochefort-ocean.com



## OFFICE DE TOURISME LA TREMBLADE

1 boulevard Pasteur - 17390 La Tremblade



Besoin d'aide pour organiser votre séjour à Royan Atlantique ?  
Notre équipe est disponible pour vous accompagner et rendre votre séjour agréable sur La Tremblade !

## TARIFS à titre indicatif

Entrée libre

☎ 05 46 08 21 00  
@ contact@royanatatlantique.fr  
www.royanatatlantique.fr/

*Du 01/01 au 31/03  
Ouverture du lundi au vendredi de 9h à 12h30.  
Fermé samedi et dimanche.  
Fermé les jours fériés.  
Du 01/04 au 30/09  
Ouverture du lundi au vendredi de 9h à 12h30 et de 14h à 17h30. Le samedi de 9h à 12h30.  
Fermé le dimanche  
Ouvert les jours fériés de 9h à 12h30.  
Du 01/10 au 31/12  
Ouverture du lundi au vendredi de 9h à 12h30.  
Fermé samedi et dimanche.  
Fermé les jours fériés.*



## OFFICE DE TOURISME VAUX-SUR-MER

53 rue de Verdun - 17640 Vaux-sur-Mer



## Institutions du tourisme

Besoin d'aide pour organiser votre séjour à Royan Atlantique ?  
Notre équipe est disponible pour vous accompagner et rendre votre séjour agréable sur Vaux-sur-Mer !

## TARIFS à titre indicatif

Entrée libre

☎ 05 46 08 21 00  
@ contact@royanatatlantique.fr  
www.royanatatlantique.fr/

Ouverture : nous consulter



Ouverture : nous consulter

## APPART'CITY

70, Avenue de Cognac - 16000 Angoulême

★★★



### Résidence de tourisme

Résidence hôtelière créée dans une ancienne abbaye, le hall d'entrée est classé au patrimoine. Constituée de 103 appartement du studio au T3.

### TARIFS à titre indicatif

Payant



☎ 05 45 93 07 30  
@ angouleme@appartcity.com  
www www.appartcity.com

Toute l'année.



## LA ROUE COOL

133 rue Waldeck Rousseau - 16000 Angoulême

★★



### Meublé et Gîte

Découvrez notre studio de 30 m² récemment rénové, au rez-de-chaussée de notre habitation, aménagé pour les touristes, travailleurs, cyclotouristes au cœur d'Angoulême. Situé à 5 minutes à pied de la mairie, du Vieil-Angoulême.

### TARIFS à titre indicatif

Nuitée : de 50 à 120 € (Evolutif en fonction de la période. Nous contacter).



1 ch., 4 pers.

☎ 06 76 64 26 80  
@ i.karroum@charentelibre.fr

Toute l'année.



## MERCURE HÔTEL DE FRANCE

1 Place des Halles Centrales - 16000 Angoulême

★★★★



### Hôtel - Restaurant

Au cœur de la vieille ville d'Angoulême, face aux Halles, à proximité immédiate des rues animées, des musées et monuments, le Mercure Hôtel de France propose 89 chambres avec restaurant, bar, salons privés.

### TARIFS à titre indicatif

Chambre double : de 109 à 320 €  
Chambre twin : de 109 à 320 €  
Chambre single : de 109 à 320 €  
Suite : 189 €  
Petit déjeuner : à partir de 17 €  
Animaux : 12 €  
Parking voiture : 10 €.  
Taxe de séjour : 1,30 €.  
Taxe de séjour non incluse.



89 ch., 200 pers.

☎ 05 45 95 47 95  
@ h1213@accor.com  
www shorturl.re/7h8e2

Toute l'année.



## HÔTEL EUROPÉEN

1 Place Gérard Péro - 16000 Angoulême

★★★



### Hôtel

Situé au centre d'Angoulême, à deux pas de la Place du Champ et de Mars et de l'artère piétonne et 300m de la gare SNCF. Hôtel entièrement rénové, climatisé et insonorisé, ascenseur panoramique.

### TARIFS à titre indicatif

Chambre double : de 73 à 88 € (à partir de 69 € le week-end.)  
Chambre single : de 73 à 88 € (à partir de 69 € le week-end.)  
Chambre triple : de 88 à 98 € (à partir de 75 € le week-end.)

65 pers.

☎ 05 45 92 06 42  
@ europeenhotel@gmail.com  
www www.europeenhotel.fr/

Toute l'année  
le lundi, mardi, mercredi, jeudi et vendredi de 6h30 à 22h. Le samedi et dimanche de 17h à 22h.  
Fermé entre 12h et 17h le week-end.



## LE RELAIS NAPOLÉON

147 rue de Paris - 16000 Angoulême



### Meublé et Gîte

Dans l'ancien Relais de Poste de Port l'Houmeau, anciennes écuries transformées en logements, avec tables en terrasse arborée, gymnase équipé, piscine, jardin, potager et garage à vélo.

### TARIFS à titre indicatif

Payant



2 ch., 5 pers.

☎ 06 62 18 55 39  
@ stephanie.baillet-leon@16077.nota  
ires.fr

Toute l'année.



## CAMPING PARADIS D'AUBETERRE-SUR-DRONNE

Route de Ribérac - 16390 Aubeterre-sur-Dronne

★★★



### Camping

Le camping d'Aubeterre-sur-Dronne bénéficie d'une situation privilégiée dans la vallée de la Dronne, à la limite du Périgord, au pied d'un village charmant et animé, classé parmi les "Plus beaux villages de France".

### TARIFS à titre indicatif

Payant



☎ 06 07 69 05 90  
☎ 05 45 98 75 43  
@ camping.aubeterresurdrone@gmail.com  
www shorturl.re/7h8e3

Du 01/05 au 01/10.





## CHAMBRES D'HÔTES VILLA ANANI

1 F Avenue de l'Europe - Villa Anani - 16300 Barbezieux-Saint-Hilaire

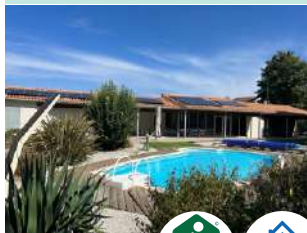

4 ch., 8 pers.

☎ 06 77 59 46 34

☎ 0682816169

@ villa.barbezieux16300@orange.fr

www villa-anani.fr

## Chambre d'hôtes

Véritable havre de paix, situé à Barbezieux en Charente, la villa Anani, porte bien son nom qui signifie "Mon nuage" C'est une maison où il fait bon vivre, très lumineuse, confortable on se croirait tous les jours en vacance.

## TARIFS à titre indicatif

Du 05/01 au 30/06/2025

Nuitée : à partir de 85 € (du 1er octobre de chaque année jusqu'au 28/29 février de l'année d'après les tarifs sont les suivants:

85.00€ pour 1/personne petit déjeuner compris

90.00€ pour 2/personnes petit déjeuner compris

du 1er mars au 30 juin et du 1er septembre au 30 septembre

Du 01/01 au 31/12 tous les jours.



## HÔTEL LA BOULE D'OR

9, Boulevard Gambetta - 16300 Barbezieux-Saint-Hilaire



18 ch.

☎ +33545786413

@ hotel.restaurant@labouledor.net

www labouledor.net/

## Hôtel - Restaurant

Au cœur de la ville de Barbezieux, à proximité de la Nationale 10 Angoulême-Bordeaux, la Boule d'Or est un hôtel-restaurant 2\*, pour une clientèle d'affaire ou de tourisme.

## TARIFS à titre indicatif

Chambre double : à partir de 79 €

Chambre twin : à partir de 89 €

Chambre triple : à partir de 89 €

Petit déjeuner : à partir de 11 €

Animaux : à partir de 9,50 €

Taxe de séjour : à partir de 0,80 €.

Chambre familiale à partir de 95 euros.

Du 31/12 au 21/12.

Lundi, Mardi, Mercredi, Jeudi, Vendredi, Samedi, Dimanche : ouvert

Hôtel accessible hors horaire d'ouverture grâce à un code d'accès sur réservation uniquement.



## LE DOMAINE DES PLATANES

1 allée des Platanes - 16200 Bourg-Charente



4 ch., 10 pers.

☎ 06 72 82 99 97

@ karin.oflynn@gmail.com

www shorturl.re/7h8e5

## Chambre d'hôtes

Située au bord de la Charente, dans un charmant village entre Cognac et Jarnac, notre maison "Domaine des Platanes", nommée pour ses imposants platanes, vous accueille pour un séjour de détente et de découverte.

## TARIFS à titre indicatif

Deux personnes : à partir de 125 €.

Lit supplémentaire: 30€/ adulte, 20€/enfant (-12ans)

Chambre individuelle : A partir de 110 Euro

le petit déjeuner est compris dans le prix de nuitée.

Taxe de séjour non incluse.

Du 04/04 au 01/10/2025.

Check in 16:30 -20:00

check out avant 10:30.



## GÎTE VILLA ANANI - 9 PERS

1F Avenue de l'Europe - Villa Anani - 16300 Barbezieux-Saint-Hilaire



4 ch., 9 pers.

☎ 06 77 59 46 34

☎ 06 82 81 61 69

@ villa.barbezieux16300@orange.fr

www villa-anani.fr

## Meublé et Gîte

Véritable havre de paix, situé à Barbezieux en Charente, la villa Anani, GÎTE 4 ETOILES porte bien son nom qui signifie "Mon nuage" C'est une maison où il fait bon vivre, très lumineuse, confortable on se croirait tous les jours en vacance.

## TARIFS à titre indicatif

Semaine : 1 980 € (Le logement doit être rendu propre. un minimum.

Vous devez demander à votre assureur, l'assurance de responsabilité civile villégiature, à fournir avec le retour du contrat

taxes de séjours en plus pour les personnes adultes tarif 2026 inconnu à ce jour

Du 04/07 au 29/08/2026.

Lundi, Mardi, Mercredi, Jeudi, Vendredi, Samedi, Dimanche : ouvert.



## CAMPING DE BOURG-CHARENTE

Allée des Platanes - 16200 Bourg-Charente



## Camping

Camping convivial et familial idéalement situé au bord de la Charente dans un écrin de verdure, entre Jarnac et Cognac, sur le tracé de la Flowvélo. Parcelles ombragées, activités de plein air, restauration sur place, moments festifs occasionnels.

## TARIFS à titre indicatif

Prix adulte / jour : 4,40 € (Adulte supplémentaire, hors taxe de séjour)

Prix enfant / jour (2-12 ans) : 2,50 € (Enfant supplémentaire âgé de 2 à 12 ans.)

Prix animal / jour : gratuit

Prix emplacement camping-car : 7,50 € (Stationnement camping-car ou voiture

Du 18/04 au 30/11/2025

Ouverture tous les jours de 9h à 13h et de 15h à 19h.



## LE NID | MME MANDIN

9 route du dérivant - 16200 Bourg-Charente



## Meublé et Gîte

## TARIFS à titre indicatif

Payant

6 pers.

☎ 06 03 06 85 07

@ agnes.mmmm@gmail.com

Toute l'année tous les jours.

## LES PILOTIS DU COGNAC - LE BOHÊME CHIC

★★★★

20 route de la petite champagne - 16200 Bourg-Charente



## Hébergement insolite

"Les pilotis du Cognac" sont un ensemble de 4 gîtes en bois pouvant accueillir de 2 à 4 personnes chacun ainsi qu'un espace détente privatisé avec Jacuzzi, sauna et petit salon bibliothèque avec café/thé à disposition.



## TARIFS à titre indicatif

Nuitée : de 85 à 88 €

Semaine : de 625 à 750 €.

Les prix sont pour 2 personnes, supplément de 10€ par personne et par nuitée.

Prix dégressif à partir de la deuxième nuitée. A voir directement avec le propriétaire.

Taxe de séjour non incluse.

Du 01/01 au 31/12/2024.

8 h à 22h

Le dimanche sur appel téléphonique.

## 1 ch., 2 pers.

☎ 06 82 81 61 25

@ lespilotisducognac@orange.fr

www.lespilotisducognac.com



## LES PILOTIS DU COGNAC - LE ROMANTIQUE

★★★★

20 route de la petite champagne - 16200 Bourg-Charente



## Hébergement insolite

"Les pilotis du Cognac" sont un ensemble de 4 gîtes en bois pouvant accueillir de 2 à 4 personnes chacun ainsi que 6 emplacements de camping plus un espace détente privatisé avec Jacuzzi, sauna et une aire camping car service.



## TARIFS à titre indicatif

Nuitée : de 85 à 88 €

Semaine : de 625 à 700 €.

Les prix sont pour 2 personnes, supplément de 10€ par personne et par nuitée.

Prix dégressif à partir de la deuxième

Du 08/01 au 16/12/2024

le lundi, mardi, mercredi, jeudi, vendredi et samedi de 8h à 20h. Le dimanche de 8h à 11h.

8h à 22h

Le dimanche sur appel téléphonique.

## 1 ch., 2 pers.

☎ 06 82 81 61 25

☎ 0664244463

@ lespilotisducognac@orange.fr

www.lespilotisducognac.com



## HÔTEL IBIS STYLES

★★★★

122 rue des Meneaux - 16430 Champniers



## Hôtel - Restaurant

Situé à l'entrée de l'agglomération d'Angoulême à 4,5 km du centre historique d'Angoulême et de la gare.



## TARIFS à titre indicatif

Repas autour de 18 €/personne. Plats cuisinés.

## 252 pers.

☎ 05 45 68 53 22

@ h0397@accor.com

www.ibis.accor.com/



Toute l'année.

## LES PILOTIS DU COGNAC - LE COSY

★★★★

20 route de la petite champagne - 16200 Bourg-Charente



## Hébergement insolite

"Les pilotis du Cognac" sont un ensemble de 4 gîtes en bois pouvant accueillir de 2 à 4 personnes chacun ainsi qu'un espace détente privatisé avec Jacuzzi, sauna et petit salon bibliothèque avec café/thé à disposition.



## TARIFS à titre indicatif

Nuitée : de 85 à 88 €

Semaine : de 625 à 750 €.

Les prix sont pour 2 personnes, supplément de 10€ pa.

Taxe de séjour non incluse.

Du 01/01 au 31/12/2024.

8h à 22h

Le dimanche sur appel téléphonique.

## 1 ch., 2 pers.

☎ 06 82 81 61 25

@ lespilotisducognac@orange.fr

www.lespilotisducognac.com



## LES PILOTIS DU COGNAC - LE VINTAGE

★★★★

20 route de la petite champagne - 16200 Bourg-Charente

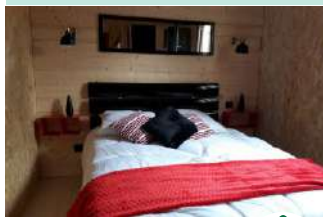

## Hébergement insolite

"Les pilotis du Cognac" sont un ensemble de 4 gîtes en bois pouvant accueillir de 2 à 4 personnes chacun ainsi qu'un espace détente privatisé avec Jacuzzi, sauna et petit salon bibliothèque avec café/thé à disposition.



## TARIFS à titre indicatif

Nuitée : de 85 à 88 €

Semaine : de 625 à 700 €.

Détails des tarifs : Forfait ménage : 55 €

Formule petit-déjeuner : 10 €/pers

Lave-linge : 5 € avec lessive et adoucissant.

Taxe de séjour non incluse.

Du 01/01 au 15/12/2024.

8 h à 22 h Le dimanche sur appel téléphonique.

## 1 ch., 2 pers.

☎ 06 82 81 61 25

@ lespilotisducognac@orange.fr

www.lespilotisducognac.com



## HÔTEL KYRIAD

★★★★

184 rue des platanes - 16430 Champniers



## Hôtel

Le Kyriad Angoulême nord Champniers vous accueille au calme avec ses chambres de plain pied donnant toutes sur un jardin paysagé.



## TARIFS à titre indicatif

Chambre double : 49 €

Chambre twin : 49 €

Chambre single : 49 €

Chambre triple : 59 €

Chambre quadruple : 69 €

Chambre familiale : 69 €

Petit déjeuner : 9,90 €

Animaux : 7 €

Taxe de séjour : 1 €.

## 88 pers.

☎ 05 45 68 03 22

@ angouleme@kyriad.fr



Toute l'année.

Fermetures exceptionnelles les 1er janvier et 25 décembre.

## HÔTEL IBIS STYLES COGNAC

★★★

84 avenue d'Angoulême - 16100 Châteaubernard



## Hôtel

Bienvenue à l'hôtel ibis Styles\*\*\* Cognac, où vous serez toujours accueillis avec joie et bonne humeur. Vous serez charmés par ce spacieux hôtel design rénové avec piscine, offrant une nouvelle décoration atypique sur la thématique de Cognac.



56 ch., 134 pers.

☎ 05 45 35 42 00  
@ H5167@accor.com  
www shorturl.re/7h8e6



## TARIFS à titre indicatif

Chambre double : à partir de 93 € (Petit déjeuner inclus dans le prix de la chambre)  
Chambre twin : à partir de 93 € (Petit déjeuner inclus dans le prix de la chambre)  
Chambre single : à partir de 81 € (Petit déjeuner inclus dans le prix de la chambre)  
Chambre triple : à partir de 135 € (Petit déjeuner inclus dans le prix de la chambre)

## IBIS BUDGET COGNAC

★★

84 avenue d'Angoulême - 16100 Châteaubernard



## Hôtel

L'ibis Budget \*\* Cognac est un hôtel neuf, moderne et économique ouvert 24h/24, disposant de 76 chambres design et climatisées de 1 à 6 personnes. Vous vous régalez avec le petit-déjeuner gourmand servi sous forme de buffet à volonté.



76 ch., 236 pers.

☎ 0545354200  
@ H5167@accor.com  
www shorturl.re/7h8e7



## TARIFS à titre indicatif

Chambre double : à partir de 59 € (+ 7.50 €/le petit déjeuner/pers., ou 3.75€/le petit déjeuner/enfant (-12ans))  
Chambre twin : à partir de 59 € (+ 7.50 €/le petit déjeuner/pers., ou 3.75€/le petit déjeuner/enfant (-12ans))  
Chambre single : à partir de 59 € (+ 7.50 €/le petit déjeuner/pers., ou 3.75€/le petit déjeuner/enfant (-12ans))  
Chambre triple : à partir de 59 €

Toute l'année.

## L'ANNEXE DU PONT DE LA CHARENTE

★★

16 rue Guy Barat - 16120 Châteauneuf-sur-Charente



## Meublé et Gîte

Notre annexe comporte deux chambres, un petit espace salon, une cuisine, une salle de douche et un espace repas, pour un total d'environ 55m²



2 ch., 4 pers.

☎ 06 30 20 28 33  
@ j.vallantindulac@gmail.com



## TARIFS à titre indicatif

Nuitée : à partir de 75 €.

Du 01/01 au 31/12/2025.

## HÔTEL LE PASSIFLORE

★★★

2, Avenue D Angoulême - 16100 Châteaubernard



19 ch., 42 pers.

☎ 05 45 32 16 15  
@ logislepassiflore@gmail.com  
www hotel-passiflore-cognac.com



## Hôtel

Martine et Sébastien sont heureux de vous accueillir dans leur hôtel, climatisé, avec piscine, situé aux portes de Cognac. Toutes les chambres offrent le confort pour un séjour professionnel ou pour découvrir la région, pensez Le Passiflore.

## TARIFS à titre indicatif

Petit déjeuner : 11 €  
Animaux : 8 €.  
Chambre standard : de 56€ à 75€  
Chambre queen size : de 59€ à 90€.

Du 02/01 au 20/12/2025  
tous les jours de 6h à 20h.

## LE DOMAINE DE L'ECHASSIER

★★★

72 Rue de Bellevue - 16100 Châteaubernard



## Hôtel

Le Domaine de l'Echassier, hôtel de charme 3\* au cœur d'un parc boisé d'un hectare vous accueille dans une ambiance cosy.

## TARIFS à titre indicatif

Chambre double : de 75 à 160 € (Tarif selon période de l'année)  
Chambre twin : de 80 à 170 € (Tarif selon période de l'année)  
Chambre triple : 140 € (lit double 140cm et lit simple 90cm)  
Chambre familiale : à partir de 160 € (5 personnes maximum)  
Suite : de 170 à 360 € (Tarif selon période de l'année)  
Petit déjeuner : 15 € (Buffets de produits frais locaux et faits maison.)  
Parking voiture : Gratuit

Ouverture : nous consulter



## GÎTE LE LUQUET - BREUILLET JOSIANE

🔑

51 rue Antoine de St Exupéry - Le Luquet - 16380 Chazelles



## Meublé et Gîte

Location de vacances près de La Rochefoucauld et des circuits vélos !

## TARIFS à titre indicatif

Nuitée : 120 €  
Week-end : 250 €  
Semaine : 450 €  
Taxe de séjour : 0,50 €.  
Taxe de séjour non incluse.

2 ch., 7 pers.

☎ 05 45 70 36 47  
☎ 06 19 08 45 15  
@ jbreuillet@gmail.com  
www gite-chambres-luquet.fr/



Toute l'année.



## LE LUQUET - BREUILLET JOSIANE

51 rue Antoine de St Exupéry - Le Luquet - 16380 Chazelles



## Chambre d'hôtes

Chambre d'hôtes dans un ancien corps de ferme, près des grottes du Quéroty et de La Flow Vélo !

## TARIFS à titre indicatif

Deux personnes : 65 €

Repas : 15 €

Taxe de séjour : 0,40 €.

Taxe de séjour non incluse.

1 ch., 2 pers.

☎ 05 45 70 36 47

☎ 06 19 08 45 15

@ jbreuillet@gmail.com

www www.gite-chambres-luquet.fr/



Toute l'année.

## GÎTE NÉNUPHAR DU MOULIN DE PRÉZIER

12, Moulin Prezier - CHERVES-RICHEMONT - 16370 Val-de-Cognac



## Gîte d'étape/séjour

Cet ancien moulin à grain du 19<sup>e</sup> siècle est aujourd'hui gîte d'étape et de séjour. De cette restauration harmonieuse se dégage une ambiance chaleureuse et élégante où le mobilier contemporain côtoie la pierre de taille et le bois.

## TARIFS à titre indicatif

Nuitée : de 258 à 402 €

Semaine : de 1 050 à 1 554 €

Week-end : de 480 à 744 € (2 nuits).

Tarifs sur demande.

Taxe de séjour non incluse.

15 pers.

☎ 05 45 32 63 83

@ moulindeprezier@grand-cognac.fr

www www.moulindeprezier.fr/



*Du 04/04 au 09/11/2025  
le lundi, mardi, mercredi et jeudi de 9h à 12h30 et  
de 13h30 à 17h. Le vendredi de 9h à 12h30 et de  
13h30 à 18h.*

Merci de nous appeler avant toutes visites.

## CAMPING DE COGNAC

Boulevard de Chatenay - 16100 Cognac



## Camping

Venez profiter d'un séjour au calme entre vignes et Charente.

## TARIFS à titre indicatif

Forfait : de 20,70 à 23,90 € (1 à 2 pers. - un emplacement avec électricité et 1 véhicule)

Prix enfant / jour (2-13 ans) : de 3,80 à 4,30 €

Prix animal / jour : 2,20 € (en laisse)

Location mobilhome nuitée : de 60 à 84 €

Location Mobilhome semaine : de 357 à 553 €.

Gratuit pour les moins de 2 ans.

Forfait solo 2 roues : de 8.50€ à 10.80€.

6 locatifs, 146 empl.

☎ 05 45 32 13 32

@ campingcognac@night-day.fr

www shorturl.re/7h8e8



Du 01/05 au 30/09/2024.

## GÎTE IRIS DU MOULIN DE PRÉZIER

12, Moulin Prezier - CHERVES-RICHEMONT - 16370 Val-de-Cognac



## Gîte d'étape/séjour

Cet ancien moulin à grain du 19<sup>e</sup> siècle est aujourd'hui gîte d'étape et de séjour. De cette restauration harmonieuse se dégage une ambiance chaleureuse et élégante où le mobilier contemporain côtoie la pierre de taille et le bois.

## TARIFS à titre indicatif

Nuitée : de 344 à 536 €

Semaine : de 1 400 à 2 072 €

Week-end : de 640 à 992 € (2 nuits).

Tarifs sur demande.

Taxe de séjour non incluse.

15 pers.

☎ 05 45 32 63 83

@ moulindeprezier@grand-cognac.fr

www www.moulindeprezier.fr/



*Du 04/04 au 09/11/2025  
le lundi, mardi, mercredi, jeudi et vendredi de 9h à  
12h30 et de 13h30 à 17h.*

Merci de nous appeler avant toutes visites.

## LES CHAMBRES DU MOULIN DE PRÉZIER

12, Moulin Prezier - Trepsec - 16370 Val-de-Cognac



## Gîte d'étape/séjour

Cet ancien moulin à grain du 19<sup>e</sup> siècle est aujourd'hui gîte d'étape et de séjour. De cette restauration harmonieuse se dégage une ambiance chaleureuse et élégante où le mobilier contemporain côtoie la pierre de taille et le bois.

## TARIFS à titre indicatif

Nuitée : de 31,50 à 175 €

Petit-déjeuner : 6,50 €

Taxe de séjour : 1 €.

Tarifs sur demande.

Taxe de séjour non incluse.

28 pers.

☎ 05 45 32 63 83

@ moulindeprezier@grand-cognac.fr

www www.moulindeprezier.fr/



*Du 04/04 au 09/11/2025  
le lundi, mardi, mercredi et jeudi de 9h à 12h30 et  
de 13h30 à 17h. Le vendredi de 9h à 12h30 et de  
13h30 à 18h.*

Merci de bien vouloir nous appeler avant toutes visites.

## CHAMBRES D'HÔTES - ALAIN &amp; NICOLE

62 rue de l'industrie - 16100 Cognac



## Chambre d'hôtes

Alain et Nicole sont propriétaires d'une grande maison avec, entre autres, plusieurs chambres et salles de bain, dans ce qui fut autrefois un chai de stockage et d'élaboration de cognac.

## TARIFS à titre indicatif

Une personne : à partir de 65 €

Deux personnes : à partir de 75 €.

Taxe de séjour non incluse.

2 ch., 4 pers.

☎ 06 80 68 81 83

@ alain.nicole.cognac16@gmail.com



Toute l'année.

## HÔTEL CHAIS MONNET &amp; SPA

★★★★★

50 avenue Paul Firino Martell - 16100 Cognac



92 ch., 214 pers.

☎ 05 17 22 32 23

@ reservations@chaismonnethotel.com

www www.chaismonnethotel.com/

## Hôtel - Restaurant

L'hôtel Chais Monnet & Spa est un magnifique établissement 5 étoiles composé de 92 chambres et suites, de 12 appartements, d'un restaurant gastronomique étoilé Les Foudres, d'une brasserie contemporaine La Distillerie ainsi que d'un bar 1838.

## TARIFS à titre indicatif

Chambre double : à partir de 295 € (Chambre double "Deluxe", possibilité de lits twin)

Suite : à partir de 945 €

Taxe de séjour : à partir de 3,30 € (Taxe de séjour par nuit et par adulte).

Taxe de séjour non incluse.

Toute l'année.

## HÔTEL IBIS COGNAC CENTRE

★★★

24 rue Elisée Mousnier - 16100 Cognac



80 pers.

☎ 05 45 82 19 53

@ h1108@accor.com

www shorturl.re/7h8e9

## Hôtel

L'hôtel se situe en centre ville. Cet établissement dispose de 39 chambres climatisées et entièrement rénovées récemment, dont certaines sont orientées sur un jardin.

## TARIFS à titre indicatif

Chambre double : de 60 à 198,90 €

Chambre familiale : de 92 à 239,90 €

Suite : de 82 à 208,90 €

Petit déjeuner : 12,90 €

Animaux : 7,50 €

Taxe de séjour : 1,20 €.

Taxe de séjour non incluse.

Toute l'année.

## HÔTEL LA RÉSIDENCE

★★

25 avenue Victor Hugo - 16100 Cognac



17 ch., 38 pers.

☎ 05 45 36 62 40

@ contact@hotellaresidence-cognac.com

www shorturl.re/7h8ea

## Hôtel

A deux pas de la place François 1er et des célèbres maisons de cognac, l'Hôtel\*\* La Résidence est une halte idéalement située pour vos séjours "affaires" comme pour vos séjours "touristiques".

## TARIFS à titre indicatif

Chambre double : à partir de 69 €.

Taxe de séjour non incluse.

Toute l'année.

Fermetures exceptionnelles les 1er janvier et 25 décembre.

## HÔTEL QUAI DES PONTIS

★★★

16 rue des Pontis - 16100 Cognac



36 ch., 113 pers.

☎ 05 45 32 47 40

@ reception@quaidespontis.com

www www.quaidespontis.com/

## Hôtel

Notre hôtel vous propose des lodges et suites, tous avec terrasse, vue ou non sur la Charente. Tous les hébergements sont climatisés, ont un accès wifi gratuit. Nous vous proposons un parking fermé avec des bornes électriques et une piscine d'été.

## TARIFS à titre indicatif

Chambre double : à partir de 84 € (Tarifs changeants en fonction de la vue de la chambre ainsi que du nombre de personnes.)

Chambre single : à partir de 74 € (Tarifs changeants en fonction de la vue de la chambre ainsi que du nombre de personnes.)

Chambre triple : à partir de 108 € (Tarifs changeants en fonction de la vue de la

Ouverture : nous consulter

## JARDINS EN VILLE

85 rue Jean Jaurès - 16100 Cognac



3 ch., 6 pers.

☎ 05 45 32 08 59

@ jardinsenvillecognac@gmail.com

www www.jardinsenville-cognac.com

## Chambre d'hôtes

C'est à proximité du centre ville de Cognac que Bernard et Dominique Dhooge vous accueillent dans leur propriété.

## TARIFS à titre indicatif

Taxe de séjour : 0,75 €.

Chambre le Clos : 110€ la nuitée

Chambre les Tilleuls : 110€ la nuitée

Chambre la Coursive (les tilleuls + la vigne) : 170€ la nuitée.

Du 01/01 au 31/12/2024.

## LA NAUVE HÔTEL &amp; JARDIN

★★★★★

12 Rue de la Nauve - 16100 Cognac



12 ch., 24 pers.

☎ 05 48 17 03 70

@ contact@lanauve.com

www www.lanauve.com

## Hôtel - Restaurant

Hôtel \*\*\*\*\* au coeur d'un parc de 4,5 hectares, La Nauve dévoile une douzaine de chambres, toutes uniques et luxueusement aménagées dans le goût sûr et raffiné des adresses Almae Collection.

## TARIFS à titre indicatif

Tarif à partir de 450€ petit déjeuner inclus

Les tarifs changent chaque jour, merci de consulter le site internet [www.lanauve.com](http://www.lanauve.com).

Du 04/04/2025 au 04/01/2026, tous les jours.

## LOGIS DES TOURELLES - APPARTEMENT BOUTEVILLE

40, Rue du Charmant - 16100 Cognac



## Meublé et Gîte

Situé dans le quartier historique de Cognac, le Logis des Tourelles est une maison d'hôtes dans un hôtel particulier du XIXème siècle, caché derrière son grand parc arboré et ombragé.

## TARIFS à titre indicatif

Nuitée : 245 €.

Inclus : wi-fi, parking, linge de maison, ménage, piscine (en saison), chauffage (en saison).

2 ch., 4 pers.

☎ 06 84 30 80 28

@ contact@logis-des-tourelles.fr

www www.logis-des-tourelles.fr/



Toute l'année.

Accueil à la Maison d'Hôtes de 16h à 21h.

## SUITE EN TERRASSE

79 Rue de Rochefort- COGNAC -16100 - 16100 Cognac



## Chambre d'hôtes

Evelyn and Pascal vous accueillent dans un édifice du XIX° devenu Maison d'hôtes pour 4 personnes avec 2 chambres suite climatisées et leurs sanitaires privatifs.

Ses atouts ? confort, proximité de la ville, de la gare SNCF, de la Flow Vélo.

## TARIFS à titre indicatif

Du 20/11/2023 au 30/04/2024

Une personne : à partir de 78 € (tarif pour une chambre occupée incluant le petit déjeuner)

Nuitée : à partir de 84 € (tarif pour 2 personnes petits déjeuners inclus)

Week-end : à partir de 155 € (Tarif week end pour 2 nuitées, 2 personnes occupant une chambre avec petit

Du 01/02 au 14/12/2025 le dimanche de 8h à 21h.

Du lundi au samedi de 7h à 21h.



## MANOIR DES COMTES - CHAMBRES D'HÔTES

16 rue du soleil - 16500 Confolens



En plein coeur de la petite cite de caractère de Confolens, le Manoir des Comtes du 15 ème siècle ouvre ses portes avec deux chambres d'hôtes à la décoration artistique très personnalisée

## TARIFS à titre indicatif

Repas : à partir de 25 €

Nuitée : à partir de 99 €

Week-end : à partir de 125 €

Semaine : à partir de 110 €.

Taxe de séjour : 0.61€.

Taxe de séjour non incluse.

2 ch., 4 pers.

☎ 06 30 16 65 24

@ louannearpin@icloud.com



Du 01/01 au 31/12 tous les jours.

## LOGIS DES TOURELLES - MAISON D'HÔTES

40 rue du Charmant - 16100 Cognac



## Chambre d'hôtes

Situé dans le quartier historique de la ville de Cognac, le Logis des Tourelles est une maison d'hôtes dans un hôtel particulier du 19ème siècle caché derrière son grand parc arboré et ombragé.

## TARIFS à titre indicatif

Nuitée : de 255 à 310 € (Petit-déjeuner inclus.).

Le parking est gratuit dans la propriété.

Il est aussi possible de réserver un stationnement en garage fermé (supplément 20 euros).

Taxe de séjour non incluse.

5 ch., 11 pers.

☎ 06 84 30 80 28

@ contact@logis-des-tourelles.fr

www www.logis-des-tourelles.fr/



Toute l'année tous les jours.

Accueil à la Maison d'Hôtes de 16h à 21h.

## HÔTEL EMERAUDE

20 Rue Emile Roux - 16500 Confolens



## Hôtel - Restaurant

Le logis hôtel-restaurant Emeraude dispose d'une vingtaine de chambres ainsi que toutes les commodités avec son restaurant, sa terrasse sur la Vienne et son bar, pour permettre à ses clients de passer un merveilleux séjour.

## TARIFS à titre indicatif

Chambre double : à partir de 77 €

Chambre single : à partir de 68 €

Chambre triple : à partir de 86 €

Chambre quadruple : à partir de 94 €

Demi-pension (/ pers.) : de 72 à 99 €

(DEMI-PENSION : à partir de 3 nuits Individuelle: 89,00€ Double : 2X64,00€ DEMI-PENSION ENTREPRISE : Séjour de 1 semaine minimum Double: 2X49,00€ Triple: 3X45,00€).

Familiale 5 à 6 personnes: 102,00€

Toute l'année de 7h à 22h.



## CAMPING L'ÎLE MADAME

Île Madame - 16200 Mainxe-Gondeville



## Camping

Séjour au calme sur un site verdoyant en bord de Charente.

## TARIFS à titre indicatif

Prix enfant / jour (2-13 ans) : de 3,80 à 4,30 €

Prix animal / jour : 2,20 € (en laisse)

Location mobilhome nuitée : de 57 à 96 € (4-8 pers)

Location Mobilhome semaine : de 336 à 581 € (4-8 pers).

Gratuit pour les moins de 2 ans.

Tarif groupe à partir de 11 personnes.

Forfait solo 2 roues : de 8.50€ à 10.80€.

15 locatifs, 99 empl.

☎ 06 26 91 40 92

@ campingjarnac@night-day.fr

www shorturl.re/7h8eb



Du 01/05 au 30/09/2025.



## HÔTEL LIGARO

74 Grand Rue - 16200 Jarnac



## Hôtel

Le Ligaro, Boutique Hôtel de charme situé dans le centre-ville de Jarnac, à 10 minutes de Cognac. Un établissement 3 étoiles au confort absolu avec 11 grandes chambres et leur lit king size.

## TARIFS à titre indicatif

Chambre double : à partir de 139 €.  
Taxe de séjour non incluse.



11 ch., 25 pers.

☎ 05 45 32 71 38  
@ contact@hotel-ligaro.com  
www www.hotel-ligaro.com/



Toute l'année tous les jours.

## CHÂTEAU DE LA REDORTIÈRE

La Redortière - 16310 Lésignac-Durand



## Chambre d'hôtes

Au cœur d'un parc de 17 ha, ce château du XIXe domine le lac de Mas Chaban en Charente Limousine.

## TARIFS à titre indicatif

Deux personnes : à partir de 70 €  
Taxe de séjour : 0,50 €.  
Taxe de séjour non incluse.



5 ch., 13 pers.

☎ 05 45 65 07 62  
@ chateaularedortiere@laposte.net  
www www.chateaularedortiere.com



Du 01/01 au 31/12/2024.

## LA BIARGERIE

4 place de la Biagerie - 16240 Longré

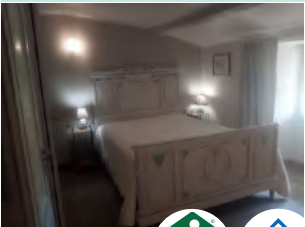

## Chambre d'hôtes

La Biagerie est une longère du 18ème siècle pouvant accueillir de 2 à 5 personnes.  
Une piscine de 10 x 5 est à la disposition des clients durant la période d'été.  
Les chambres sont d'une superficie de 19m²

## TARIFS à titre indicatif

Une personne : de 45 à 58 €  
Deux personnes : 68 €  
Trois personnes : 88 €  
Quatre personnes : 108 €  
Repas : 19 € (Adulte)  
10€ pour les enfants de 5 à 12 ans)  
Personne supplémentaire : 20 €  
Taxe de séjour : 5% x coût de la nuitée (dans la limite de 2,30€ par nuit et par pers. à partir de 18 ans)



4 ch., 10 pers.

☎ 06 75 92 43 65  
☎ 05 45 71 51 48  
☎ 06 75 92 43 65  
@ labiagerie16240@gmail.com  
www shorturl.re/7h8ec



Toute l'année tous les jours.

## QUAI 3

3 Chaussée des Moulins - 16200 Jarnac



## Meublé et Gîte

Exceptionnel sur la Charente, Loft contemporain atypique, rénové dans un ancien moulin à Jarnac. Vue panoramique 360° sur l'écluse, Pont, Ile Madame, Chais Cognac et toits anciens.

## TARIFS à titre indicatif

Du 01/01 au 31/12/2023  
Semaine : à partir de 720 €.  
Du 01/01 au 31/05/2024  
Semaine : 970 €.  
Du 01/06 au 30/06/2024  
Semaine : 1 215 €.  
Du 01/07 au 31/08/2024  
Semaine : 1 540 €.  
Du 01/09 au 30/09/2024  
Semaine : 1 215 €.  
Du 01/10 au 31/12/2024



2 ch., 4 pers.

☎ 0634643937  
☎ 0685905154  
@ info@quai-3.fr  
www www.quai-3.fr



Du 01/01 au 31/12.

## GÎTE DES AMOUREUX

4 place de la Biagerie - 16240 Longré



## Meublé et Gîte

Nous vous proposons de venir séjourner en pleine campagne.  
Ce gîte « cocooning » est idéal pour des jeunes mariés ou des anniversaires de mariage ou tout autre évènement.

## TARIFS à titre indicatif

Nuitée : 75 €  
2 nuits : à partir de 142 € (Pour 2 personnes)  
Semaine : 499 €  
Taxe de séjour : 0,77 € (Par nuit et par pers. à partir de 18 ans)  
Animaux : 8 €.  
Repas : 19€.  
Taxe de séjour non incluse.



1 ch., 2 pers.

☎ 06 59 61 23 84  
☎ 06 75 92 43 65  
@ labiagerie16240@gmail.com  
www shorturl.re/7h8ec



Toute l'année tous les jours.

## LOGIS "AUPRÈS DU CHÂTEAU"

1, rue du Château - Saveilles - 16240 Paizay-Naudouin-Embourie



## Meublé et Gîte

Qui n'a pas rêvé de séjourner dans un château ou dans la cour du château ? Ce gîte vous permet de le faire !

## TARIFS à titre indicatif

Nuitée : à partir de 160 € (Sont compris draps (lits faits) et serviette de toilette. Restitution de l'hébergement propre et rangé en fin de séjour)  
Taxe de séjour : à partir de 3 € (5% x coût de la nuitée (dans la limite de 3,00€ par nuit et par pers. à partir de 18 ans. A la taxe de séjour est ajoutée la taxe additionnelle à la taxe de séjour (10%) pour le département. Règlement en fin de séjour.).  
Taxe de séjour non incluse.



4 ch., 11 pers.

☎ 06 08 17 36 15  
☎ 09 54 50 51 86  
@ accueil@chateausaveilles.fr  
www www.chateausaveilles.fr.ellohaweb.com/



Ouverture : nous consulter

## LOGIS "DANS L'ENCEINTE DU CHÂTEAU"

1, rue du Château - Saveilles - 16240 Paizay-Naudouin-Embourie



Qui n'a pas rêvé de séjourner dans un château ou dans la cour du château ? Ce gîte vous permet de le faire !

## TARIFS à titre indicatif

Nuitée : à partir de 105 € (Sont compris draps (lits faits avant l'arrivée) et serviette de toilette.

Restitution de l'hébergement propre et rangé en fin de séjour)

Taxe de séjour : à partir de 3 € (5% x coût de la nuitée (dans la limite de 3,00€ par nuit et par pers, à partir de 18 ans.

A la taxe de séjour est ajoutée la taxe additionnelle (10%) pour le département. Règlement en fin de séjour.).

Taxe de séjour non incluse.

4 ch., 5 pers.

☎ 06 08 17 36 15

☎ 09 54 50 51 86

@ accueil@chateausaveilles.fr

www wwwchateausaveillesfr.ellohaweb.com/

Ouverture : nous consulter



## LA MAISON TRIANGULAIRE - ISABELLE DENELLE

Le Bourg - 16310 Roussines



## Meublée et Gîte

Un petit nid douillet dans une maison triangulaire !

## TARIFS à titre indicatif

Semaine : à partir de 425 €

Taxe de séjour : 0,99 €.

Taxe de séjour non incluse.

1 ch., 3 pers.

☎ 05 45 69 48 64

☎ 05 45 69 48 64

@ isadengb@yahoo.fr

Du 01/01 au 31/12.



## LA ROULOTTE

66 chemin des Fontaines - Lieu-dit Le Poteau - 16380 Saint-Germain-de-Montbron



Nichée au creux d'un terrain boisé, hébergement insolite à la nuitée ou à la semaine.

## TARIFS à titre indicatif

Nuitée : 65 €.

Taxe de séjour non incluse.

1 ch., 2 pers.

☎ 0675255781

@ framboisearsicaud@yahoo.fr

Toute l'année tous les jours de 16h à 11h.  
Accueil à partir de 16h00  
Départ 11h00.



## LOGIS DU PARC

1, rue du Château - Saveilles - 16240 Paizay-Naudouin-Embourie



Qui n'a pas rêver de séjourner dans un château ou dans la cour du château ? Ce gîte vous permet de le faire !

## TARIFS à titre indicatif

Nuitée : à partir de 95 € (Sont compris draps (lits faits) et serviette de toilette. Restitution de l'hébergement propre et rangé en fin de séjour)

Taxe de séjour : à partir de 3 € (5% x coût de la nuitée (dans la limite de 3,00€ par nuit et par pers, à partir de 18 ans.

A la taxe de séjour est ajoutée la taxe additionnelle (10%) pour le département. Règlement en fin de séjour).

Taxe de séjour non incluse.

2 ch., 4 pers.

☎ 06 08 17 36 15

☎ 09 54 50 51 86

@ accueil@chateausaveilles.fr

www wwwchateausaveillesfr.ellohaweb.com/

Du 01/04 au 31/10.

Les séjours doivent impérativement comporter 3 nuitées minimum.

Arrivée entre 17 h et 22 h, Départ au plus tard 10 h.



## LA PETITE MAISON - ISABELLE DENELLE

Le Bourg - 16310 Roussines



## Meublée et Gîte

Maison de pays rénovée avec pierres apparentes, située au coeur d'un petit village paisible à la croisée du Périgord et du Limousin. Ce gîte de grand confort a reçu l'Ecolabel européen.

## TARIFS à titre indicatif

Semaine : de 560 à 765 €.

Caution animaux : 100 €.

Taxe de séjour non incluse.

2 ch., 5 pers.

☎ 05 45 69 48 64

@ reservations@gitescharente.com

www www.gitescharente.com

Du 01/01 au 31/12.



## LE CHALET - CABANE INSOLITE "LE MAZOT"

La Brande - 16700 Saint-Gourson



Cabane insolite pour 2/3 personnes, « véritable grenier savoyard » de 15 m2 en bois massif transformé en une confortable chambre avec salle d'eau privative. Si vous aimez l'odeur du bois c'est l'idéal. Cuisine d'été à disposition.

## TARIFS à titre indicatif

Nuitée : 98 €

Week-end : 194 €

Semaine : 650 €

Taxe de séjour : 0,55 € (Par nuit et par pers, à partir de 18 ans)

Animaux : 6 € (Uniquement sur demande).

Taxe de séjour non incluse.

1 ch., 3 pers.

☎ 05 45 71 54 27

☎ 06 09 94 56 40

@ lerelaisdelabrande@gmail.com

www www.lerelaisdelabrande.fr/

Toute l'année.



## LE RELAIS DE LA BRANDE

La Brande - 16700 Saint-Gourson



Vous recherchez le calme et la pleine nature pour vous ressourcer, cette maison est idéale pour ça. Au milieu des prés et des bois, les chevaux sous les fenêtres, vous surprendrez, peut-être, des chevreuils au détour du chemin.



2 ch., 4 pers.

☎ 05 45 71 54 27

☎ 06 09 94 56 40

@ lerelaisdelabrande@gmail.com

www.lerelaisdelabrande.fr

## TARIFS à titre indicatif

Une personne : 68 €

Deux personnes : 75 €

Taxe de séjour : 0,55 € (Par nuit et par pers, à partir de 18 ans)

Animaux : 6 € (animaux exclusivement sur demande).

De 7 à 12 ans/10 €

A partir de 13 ans/18 €

.

Taxe de séjour non incluse.

Toute l'année.



## GREET HÔTEL ANGOULÊME

114, Route De Royan - 16710 Saint-Yrieix-sur-Charente



## Hôtel - Restaurant

Bienvenue chez Greet Angoulême ! Au sein d'un parc arboré et d'espaces verts, découvrez notre concept d'hôtel éco-responsable et engagé localement.



123 ch., 265 pers.

☎ 05 45 69 78 95

@ hb918@accor.com

shorturl.re/7h8ef

## TARIFS à titre indicatif

Chambre double : de 45 à 190 €

Chambre triple : de 45 à 190 €.

Tarif groupe à partir de 9 personnes.

Toute l'année.



## CHAMBRES D'HÔTES LE CLOS BELDANE

4, Givrezac - le Clos Beldane - 16360 Le Tâtre



2 ch., 6 pers.

☎ 06 10 25 15 35

@ closbeldane16@gmail.com

## Chambre d'hôtes

Le Clos Beldane, vous propose 2 chambres d'hôtes références et accueil vélos situé au Tâtre en Sud Charente. Dans un hameau au calme entre vignes et bois.

Entre Bordeaux et Angoulême, à 3 km de la N10, à 1km de la voie verte (Scandibérique).

## TARIFS à titre indicatif

Du 03/01 au 20/06/2025

Nuitée : de 84 à 93 € (Suivant la chambre et le nombre de personnes.

Taxe de séjour en supplément : 0.70/personnes).

Du 21/06 au 20/09/2025

Nuitée : de 84 à 96 € (Suivant la

Du 03/01 au 20/12.

Lundi, Mardi, Mercredi, Jeudi : 08h30 à 21h

Vendredi, Samedi, Dimanche : 08h30 à 20h30.



## BEL AIR VILLAGE CAMPING LE PLAN D'EAU

1 rue du Camping - 16710 Saint-Yrieix-sur-Charente



## Camping

Aux portes d'Angoulême, entre le cours de la Charente et le plan d'eau de la Grande Prairie, le camping Bel Air Village 4 étoiles du Plan d'eau vous reçoit pour un véritable séjour au vert.

## TARIFS à titre indicatif

Gratuit pour les moins de 2 ans.

23 locatifs, 148 empl.

☎ 05 45 92 14 64

@ campingleplandeau@alphacampin.com

www.camping-angouleme.fr



Du 04/04 au 26/09/2025.

## L'ÉPICERIE DE VÉNAT - LES CHAMBRES

9 rue Jean Ravnaud - 16710 Saint-Yrieix-sur-Charente



## Chambre d'hôtes

Une ancienne épicerie et café de village, abandonnée depuis les années 80, s'est métamorphosée en maison d'hôtes labellisée Accueil Vélo.

L'épicerie est à 4 km de la Flow Vélo au niveau du lac de Saint Yrieix en Charente tout près d'Angoulême.

## TARIFS à titre indicatif

Une personne : 50 €

Deux personnes : de 65 à 70 €

Trois personnes : 90 €

Quatre personnes : 110 €.

3 ch., 6 pers.

☎ 06 12 94 35 51

@ info@lepicerie-de-venat.com

www.lepicerie-de-venat.com/

Toute l'année.



## GÎTE BEL - AVEC PISCINE, PARC, ÉTANG

4, Givrezac - le Clos Beldane - 16360 Le Tâtre



## Meublé et Gîte

Situés au sud de la Charente, entre Bordeaux et Angoulême. Le gîte "Bel" 3 étoiles donnant sur un parc arboré avec une piscine (hors sol 4/6), un boulodrome et son étang ; vous accueille pour d'agréables vacances en pleine nature.

## TARIFS à titre indicatif

Semaine : de 1 120 à 1 460 € (Me contacter pour les tarifs suivant la saison et nombres de personnes .

Taxe de séjour : 1.30/personne/jour.

Pour anticiper votre séjour n'hésitez pas à nous contacter pour plus de renseignements.).

Taxe de séjour non incluse.

2 ch., 6 pers.

☎ 06 10 25 15 35

@ closbeldane16@gmail.com

www.facebook.com/closbeldane

Du 28/06 au 06/09/2025.





## GÎTE DANE - AVEC PISCINE CHAUFFÉE

★★★

4, Givrezac - le Clos Beldane - 16360 Le Tâtre



## Meublé et Gîte

Situé entre Bordeaux et Angoulême, dans un hameau du Sud Charente, le gîte "Dane" donnant sur la piscine chauffée, vous accueillera pour d'agréables vacances.

A proximité de pistes cyclable : route, voix verte l'euro vélo, la Scandibérique et parcours VTT

## TARIFS à titre indicatif

Nuitée : de 140 à 180 € (Me contacter pour les tarifs suivant la période.)

La taxe de séjour/1.30/personne/jour.)

Semaine : de 970 à 1 300 € (Me contacter pour les tarifs suivant la période.)

La taxe de séjour/1.30/personne/jour.)

Possibilité de louer en basse saison pour un week-end : se renseigner auprès

Ouverture : nous consulter

2 ch., 4 pers.

☎ 06 10 25 15 35

@ closbeldane16@gmail.com

www.facebook.com/closbeldane



## MAISON 15 PERSONNES - VILLA 1893

★★★★

17 avenue du Général de Gaulle - 17690 Angoulins



## Meublé et Gîte

Villa 4\* avec piscine intérieure chauffée, jacuzzi, billard et baby-foot. La maison est proche de la mer, de la plage et du village d'Angoulins.

## TARIFS à titre indicatif

2 nuits : à partir de 2 900 €

3 nuits : à partir de 3 125 €

4 nuits : à partir de 3 350 €

5 nuits : à partir de 3 580 €

6 nuits : à partir de 3 800 €

Semaine : à partir de 4 400 €

Forfait ménage en fin de séjour : Inclus dans les tarifs.

Nous consulter pour les séjours à compter de 3 nuitées et +.

Taxe de séjour non incluse.

6 ch., 15 pers.

☎ 07 65 22 42 14

@ lesvillasdecharme17@gmail.com

www.villasdecharme17.com



Du 01/01/2025 au 03/01/2026.

## MAISON 6 PERSONNES - LE PETIT PORT DU LOIRON

★★★

17 avenue du Général de Gaulle - 17690 Angoulins



## Meublé et Gîte

Joli plain-pied avec terrasse et jacuzzi d'extérieur privé exposé plein sud, comprenant 6 couchages.

## TARIFS à titre indicatif

2 nuits : à partir de 400 €

3 nuits : à partir de 475 €

4 nuits : à partir de 545 €

5 nuits : à partir de 620 €

6 nuits : à partir de 690 €

Semaine : à partir de 700 €

Forfait ménage en fin de séjour : Inclus dans le tarif.

Taxe de séjour non incluse.

2 ch., 4 pers.

☎ 07 65 22 42 14

@ lesvillasdecharme17@gmail.com

www.villasdecharme17.com



Du 01/01 au 31/12/2025.

## MAISON 10 PERSONNES - LA POINTE DU CHAY

★★★

17 avenue du Général de Gaulle - 17690 Angoulins



## Meublé et Gîte

Agréable plain-pied avec terrasse et jacuzzi extérieur exposé plein sud privé et chauffé à 36° toute l'année.

## TARIFS à titre indicatif

2 nuits : à partir de 550 €

3 nuits : à partir de 660 €

4 nuits : à partir de 770 €

5 nuits : à partir de 875 €

6 nuits : à partir de 980 €

Semaine : à partir de 990 €

Forfait ménage en fin de séjour : Inclus dans le tarif.

Taxe de séjour non incluse.

3 ch., 8 pers.

☎ 07 65 22 42 14

@ lesvillasdecharme17@gmail.com

www.villasdecharme17.com



Du 01/01/2025 au 03/01/2026  
tous les jours.

## MAISON 25 PERSONNES - VILLA DE L'Océan

★★★★

17 avenue du Général De Gaulle - 17690 Angoulins



## Meublé et Gîte

La Villa de l'Océan est un très bel ensemble de deux villas classées en 3 et 4 étoiles (la Pointe du Chay et la Villa 1893), non mitoyennes, situées dans la même propriété, et avec piscine d'intérieur privative et chauffée à 29° toute l'année.

## TARIFS à titre indicatif

2 nuits : à partir de 3 000 €

3 nuits : à partir de 3 400 €

4 nuits : 3 800 €

5 nuits : à partir de 4 200 €

6 nuits : 4 600 €

Semaine : à partir de 5 400 €

Forfait ménage en fin de séjour : 0 € (Inclus dans le tarif).

Hors électricité (sauf juillet/août).

11 ch., 25 pers.

☎ 07 65 22 42 14

@ lesvillasdecharme17@gmail.com

www.lesvillasdecharme17.com



Du 01/01/2025 au 03/01/2026 de 8h à 20h.

## CAMPING FLEURS DES CHAMPS

★★★

Le Coudinier - Route de Talmont - D114 E9 - 17120 Arces



## Camping

Près de Meschers et Talmont et à quelques minutes des plages, notre camping, oasis de calme et de bien être, vous invite à la détente dans une ambiance familiale et conviviale.

## TARIFS à titre indicatif

Forfait : de 15,20 à 17,30 €

Forfait "sans voiture" : de 11,40 à 13,50 €

Prix électricité / jour : 4,90 €

Prix adulte / jour : de 3,85 à 4,90 €

Prix enfant / jour (0-7 ans) : de 3,20 à 4,80 €

Prix animal / jour : 3,20 €

Prix emplacement camping-car : de 15,20 à 17,30 €

11 locatifs, 55 empl., 5 empl. camping-cars

☎ 05 46 90 40 11

@ contact@campingfdc.com

shorturl.re/7h8eg



Du 29/03 au 02/11/2025.  
En saison : Juillet-Aout ouverture de l'accueil 9h-12h 14h30-19h30.

## CAMPING HUTTOPIA - ARS-EN-RÉ



Route de Radia - 17590 Ars-en-Ré



## Camping

À 50 m de la plage et 2 km du village typique d'Ars-en-Ré, le camping Huttopia Ars-en-Ré vous invite à vous ressourcer entre océan, pinède et marais salants. Un petit paradis secret à la pointe de l'île de Ré !

## TARIFS à titre indicatif

Emplacement : de 23,30 à 54,10 € (2 personnes, 1 emplacement, 1 véhicule, électricité)

Location HLL / Bungalow semaine : de 679 à 1 477 € (Arizona)

Location tente équipée semaine : de 420 à 1 169 € (Tentes équipées (sans salle de bain)).

Gratuit pour les moins de 4 ans.

Taxe de séjour non incluse.

*Du 10/04 au 28/09/2025 tous les jours.*

## 30 locatifs, 230 empl.

☎ 05 46 29 46 42

☎ 04 37 64 22 35

@ ars-en-re@huttopia.com

www shorturl.re/7h8eh



## MAISON 9 PERSONNES - LA VILLA DE L'OLIVIER



10 C, rue de l'Yser - Villa de l'olivier - 17440 Aytré



## Meublé et Gîte

Jolie villa moderne spacieuse, tout confort avec rooftop et spa de nage à deux pas de la Rochelle.

## TARIFS à titre indicatif

6 nuits : à partir de 1 790 €

Location linge de toilettes : à partir de 10 €.

Location minimum 2 nuitées.

## 4 ch., 8 pers.

☎ 07 65 22 42 14

@ lesvillasdecharme17@gmail.com

www www.villasdecharme17.com



## VILLAGE DE VACANCES RÉ LA BLANCHE



Rue du Clou - 17580 Le Bois-Plage-en-Ré



## Village de vacances

Vos vacances au cœur du Bois-Plage

## TARIFS à titre indicatif

Semaine en pension complète (/ pers.) : de 367 à 680 €.

## 200 pers.

☎ 05 46 09 72 72

@ vpt-boisplage@laligue.org

www shorturl.re/7h8ei



*Du 05/04 au 25/10/2025.*

## MAISON 8 PERSONNES - À L'AISE AU SEIZE



16, rue du Colonel Fabien - 17440 Aytré



## Meublé et Gîte

Maison 190 m2 sur terrain 320 m2, 8 - 10 personnes, dans bourg tous commerces, proche La Rochelle et la plage d'Aytré.

Séjour - salon 60 m2 sur jardin, 4 chambres, 1 salle de bains, 1 salle d'eau, 2 W.C, mezzanine, terrasse, balcon aucun vis à vis.

## TARIFS à titre indicatif

Du 01/01 au 03/01/2025

Nuitée : 140 € (minimum 5 nuits)

Semaine : 890 €

Personne supplémentaire : 140 € (au-delà de la huitième personne)

Taxe de séjour : 1,76 € (par nuit et par personne de plus de 18 ans)

Forfait ménage en fin de séjour : 125 € (En option)

*Du 01/01 au 31/12/2025 tous les jours.*

## 4 ch., 10 pers.

☎ 06 48 69 04 51

☎ 06 23 89 42 07

@ sylvie.rouger@lilo.org



## ARTES LE VILLAGE OCÉANIQUE



chemin des Peux Blancs - 17580 Le Bois-Plage-en-Ré



## Village de vacances

Bienvenue au Village Océanique by Artes Tourisme ! Partagez des moments de convivialité en famille, entre amis ou entre collègues!

## TARIFS à titre indicatif

Du 04/04 au 05/07/2025

Semaine : à partir de 530 €

Week-end : 219 €.

Du 06/07 au 31/08/2025

Semaine : à partir de 1 190 €.

Du 01/09 au 02/11/2025

Semaine : à partir de 530 €

Week-end : 219 €.

## 1482 pers.

☎ 05 46 09 23 22

@ accueil@levillageoceanique.com

www artestourisme.fr/



## LA PATTE D'OIE - MÉRIAU MICHÈLE



1 rue de la Croix - La Patte d'Oie - 17120 Boutenac-Touvent



## Chambre d'hôtes

Jolie maison charentaise avec 2 chambres indépendantes (35 m²) avec salle d'eau privative, cuisine à disposition pour longs séjours.

## TARIFS à titre indicatif

Une personne : de 55 à 60 €

Deux personnes : de 60 à 65 €.

## 2 ch., 7 pers.

☎ 06 19 50 84 56

@ gerard.meriau@orange.fr

www lapattedoie.fr/



*Du 01/01 au 31/12/2025.*



## GÎTES DU MARÉCHAT - ENSEMBLE DE 2 GÎTES

★★★★

2 Lieu Dit Le Maréchat - 17430 Cabariot



## Meublé et Gîte

Entre nature et océan la privatisation des Gîtes du Maréchat sur l'estuaire de la Charente dans la commune de Cabariot. Venez profiter en famille ou entre amis pour un moment convivial et reposant.

## TARIFS à titre indicatif

2 nuits : de 720 à 1 300 €  
 3 nuits : de 1 000 à 1 950 €  
 4 nuits : de 1 300 à 2 500 €  
 Semaine : de 1 200 à 3 000 €  
 Trois semaines : de 3 000 à 7 500 €  
 Taxe de séjour : 1,75 €  
 Animaux : 50 €  
 Caution : 1 500 €  
 Forfait location draps et serviettes : 180 € (Compris pour les offres week-end)

Toute l'année.

## 7 ch., 18 pers.

☎ 05 46 82 61 03

☎ 06 48 17 48 39

@ gaelsteph@aol.com

www www.gitedumarechat.com/



## GÎTES DU MARÉCHAT - LA GRANGE

★★★★

2 lieu dit Le Maréchat - 17430 Cabariot



## Meublé et Gîte

Là où le temps se repose, nos gîtes vous accueillent à la campagne dans un cadre calme et reposant. L'ancien corps de ferme a été rénové en écoconstruction alliant le charme de l'ancien et de la modernité.

## TARIFS à titre indicatif

Nuitée : de 200 à 350 €  
 2 nuits : de 400 à 700 € (Lits faits et linge de toilette et ménage fin de séjour inclus pour les courts séjours)  
 Semaine : de 650 à 1 200 €  
 Trois semaines : de 1 800 à 3 000 €  
 Taxe de séjour : 1,75 €  
 Animaux : 50 €  
 Caution : 1 000 €  
 Forfait location draps et serviettes : 96 €

Toute l'année.

## 3 ch., 6 pers.

☎ 06 48 17 48 39

☎ 05 46 82 61 03

@ gaelsteph@aol.com

www www.gitedumarechat.com/



## GÎTES DU MARÉCHAT - LE BIVOUAC

2 Lieu Dit Le Maréchat - 17430 Cabariot



## Hébergement insolite

Nouvel hébergement saisonnier aux Gîtes du Maréchat à Cabariot, idéal pour voyageurs à deux roues à la découverte de la Charente-Maritime !

## TARIFS à titre indicatif

Du 16/05 au 27/06/2025  
 Nuitée : 60 € (Tarif pour un séjour de 2 personnes à la nuitée.)  
 Animaux : 10 €  
 Du 28/06 au 31/08/2025  
 Nuitée : 80 € (Tarif pour un séjour de 2 personnes à la nuitée.)  
 Animaux : 10 €  
 Du 01/09 au 28/09/2025  
 Nuitée : 60 € (Tarif pour un séjour de 2 personnes à la nuitée.)

Du 16/05 au 28/09/2025.

Nous vous accueillons à partir de 17h30, départ jusqu'à 11h.

## 3 pers.

☎ 05 46 82 61 03

☎ 06 48 17 48 39

@ gaelsteph@aol.com

www www.gitedumarechat.com/



## GÎTES DU MARÉCHAT - LA GRANDE GRANGE

★★★★

2 lieu dit Le Maréchat - 17430 Cabariot



## Meublé et Gîte

Là où le temps se repose, nos gîtes vous accueillent à la campagne dans un cadre calme et reposant. L'ancien corps de ferme a été rénové en écoconstruction alliant le charme de l'ancien et de la modernité.

## TARIFS à titre indicatif

Nuitée : de 260 à 600 € (Lits faits et linge de toilette et ménage fin de séjour inclus pour les courts séjours)  
 2 nuits : de 520 à 1 200 € (Lits faits et linge de toilette et ménage fin de séjour inclus pour les courts séjours)  
 3 nuits : de 750 à 1 800 €  
 Week-end : de 520 à 1 200 € (Lits faits et linge de toilette et ménage fin de séjour inclus pour les courts séjours)  
 Semaine : de 900 à 2 200 €

Toute l'année.

## 4 ch., 10 pers.

☎ 06 48 17 48 39

☎ 05 46 82 61 03

☎ 05 46 82 61 03

☎ 06 48 17 48 39

@ gaelsteph@aol.com

www www.gitedumarechat.com/



## GÎTES DU MARÉCHAT - LA PETITE GRANGE

★★★★

2 lieu dit Le Maréchat - 17430 Cabariot



## Meublé et Gîte

Située à la campagne, dans un bâti typique charentais, La Petite Grange, maison de 2 pièces avec étage, rénovée avec des matériaux naturels, vous offre une décoration de charme.

## TARIFS à titre indicatif

Nuitée : de 80 à 150 € (Beds made and towels and end-of-stay cleaning included for short stays)  
 2 nuits : de 160 à 300 € (Lits faits et linge de toilette et ménage fin de séjour inclus pour les courts séjours)  
 3 nuits : de 220 à 400 € (Lits faits et linge de toilette et ménage fin de séjour inclus pour les courts séjours)  
 Semaine : de 320 à 520 €  
 Trois semaines : de 900 à 1 500 €  
 Taxe de séjour : 1,75 €

Toute l'année.

## 1 ch., 4 pers.

☎ 05 46 82 61 03

☎ 06 48 17 48 39

@ gaelsteph@aol.com

www www.gitedumarechat.com/



## GÎTES DU MARÉCHAT - LE FOUR À PAIN

★★★★

2 lieu dit Le Maréchat - 17430 Cabariot



## Meublé et Gîte

Située à la campagne, Le Four à Pain, maison de 3 pièces avec étage, construite avec des matériaux naturels, vous offre une décoration de charme.

## TARIFS à titre indicatif

Nuitée : de 100 à 200 € (Lits faits et linge de toilette et ménage fin de séjour inclus pour les courts séjours)  
 2 nuits : de 200 à 400 €  
 Week-end : de 200 à 400 € (Lits faits et linge de toilette et ménage fin de séjour inclus pour les courts séjours)  
 Semaine : de 360 à 660 €  
 Trois semaines : de 950 à 1 900 €  
 Taxe de séjour : 1,45 €  
 Animaux : 50 €  
 Caution : 500 €

Toute l'année.

## 2 ch., 4 pers.

☎ 05 46 82 61 03

☎ 06 48 17 48 39

@ gaelsteph@aol.com

www www.gitedumarechat.com/





## LA CLÉ DU PUY

20 rue Hugues de Taulnay - 17430 Cabariot



## Chambre d'hôtes

Vous serez séduits par nos 2 chambres soigneusement décorées et équipées confortablement (litterie haut de gamme, salle de bain privée avec douche à l'italienne, plateau de courtoisie...).

## TARIFS à titre indicatif

Suite Cocoon : tarifs sur la base d'un lit double pour 2 personnes :

- du 1er octobre au 31 mars : 80 €/nuit
- du 1er avril au 30 juin : 90 €/nuit
- du 1er juillet au 31 août : 95 €/nuit
- du 1er au 30 septembre : 90 €/nuit

25 € par personne (ou par lit) supplémentaire

Le petit-déjeuner est compris dans le tarif.

La taxe de séjour est en supplément : 0,85 €/nuit/personne majeure

Toute l'année.

2 ch., 6 pers.

☎ 06 67 82 50 29

@ lactedupuy@gmail.com

www.lactedupuy.com



## CHAMBRES D'HÔTES LE LOGIS ROUGE

75 rue Pierre Loti - 17230 Charron



- > La Boucholeuse : 2 personnes / 1 lit 180
  - > La Maraîchine : 2 personnes / 1 lit 180
  - > L'Aunisienne : 2-3 personnes / 1 lit 180 + 1 banquette 90 (2 à 14 ans)
- Salle d'eau et WC séparés dans chaque chambre.  
Jardin, piscine, parking.

## TARIFS à titre indicatif

Nuitée : à partir de 95 €

Individuel enfant : 20 € (lit d'appoint - chambre L'Aunisienne).

Bébé de 0 à 2 ans : 10 € la nuitée (prêt d'un lit bébé sur demande).

3 ch., 6 pers.

☎ 06 66 88 82 58

@ lelogisrouge@yahoo.com

www.logisrouge-larochelle.com



Du 01/03 au 31/12/2025 tous les jours.

## CAMPING 2 PLAGES &amp; Océan

Avenue d'Angoulins - 17340 Châtaillon-Plage



## Camping

le camping 2 Plages & Océan vous accueille pour vous faire passer un superbe séjour en bord de mer. Notre camping près des plages de l'océan Atlantique constitue le point de départ idéal pour toutes vos sorties dans notre beau département.

## TARIFS à titre indicatif

Du 29/03 au 29/09/2024

Forfait : à partir de 20 €

Prix électricité / jour : 5 €

Prix adulte / jour : à partir de 6 €

Prix enfant / jour : à partir de 4 €

Prix animal / jour : 4 €

Prix caravane / jour : à partir de 20 €

Pris voiture occasion / jour : à partir de

Du 01/04 au 15/10/2025 tous les jours de 9h à 20h.

Fermeture pour pause déjeuner de 12h à 14h.



159 locatifs, 474 empl., 110 empl. camping-cars

☎ 05 46 56 27 53

@ reception@2plagesocean.com

www.2plagesocean.com/

## CAMPING BELLE RIVIÈRE

65 Rue Aliénor d'Aquitaine - 17610 Chaniers



## Camping

Séjournes au Camping Belle Rivière, 3 étoiles en bord de Charente. Hébergements insolites, restaurant-bar avec vue, proche de la plage et du bac à chaînes. Idéal pour familles et cyclistes en quête de nature et d'aventure.

## TARIFS à titre indicatif

Payant

☎ 05 46 91 02 20

☎ 06 18 16 62 74

@ info@campingbelleriviere.fr

www.campingbelleriviere.fr



Du 01/04 au 30/09 tous les jours de 8h à 12h et de 14h30 à 19h.

## BOUTIQUE HÔTEL D'ORBIGNY

47 boulevard de la République - 17340 Châtaillon-Plage



## Hôtel

L'hôtel d'Orbigny se situe au cœur de Châtaillon dans un environnement calme et chaleureux. Sa piscine extérieure chauffée, ses terrasses et son bar en font un lieu particulièrement apprécié de la clientèle.

## TARIFS à titre indicatif

Chambre double : de 75 à 183 €

Petit déjeuner : 15 €

Parking voiture : 10 €

Taxe de séjour : 1,76 €.

54 pers.

☎ 05 46 56 24 68

@ info@hotel-dorbigny.com

www.hotel-dorbigny.com



Du 07/03 au 30/11/2025.

## CAMPING AU PORT PUNAY

1 Allée Bernard Moreau - Les Boucholeurs - 17340 Châtaillon-Plage



## Camping

Le Camping Au Port-Punay se trouve à 300m de la plage au cœur du charmant village des Boucholeurs qui a gardé toute l'authenticité d'un village typique de pêcheurs où l'on cultive les huîtres et les moules.

## TARIFS à titre indicatif

Du 07/05 au 27/06/2025

Forfait : 26 €

Prix électricité / jour : 8 €

Prix adulte / jour : 8 €

Prix enfant / jour : 5 €

Prix animal / jour : 4 €

Location Mobilhome semaine : de 364 à 924 €

Location tente équipée semaine : de 294 à 483 €

Taxe de séjour : 1,76 €

Du 07/05 au 14/09/2025 tous les jours.



## HÔTEL LE RIVAGE



36 boulevard de la Mer - 17340 Châtaillonn-Plage



35 ch., 82 pers.

☎ 05 46 56 25 79

@ contact@hotel-lerivage.com

www www.hotel-lerivage.com

## Hôtel

Les pieds sur le sable, avec sa vue imprenable sur le Fort Boyard et les îles d'Aix, Oléron et Ré, cet hôtel familial, affilié Logis, est idéalement situé sur le front de mer de Châtaillonn-Plage.

## TARIFS à titre indicatif

Chambre double : de 65 à 200 €

Chambre triple : de 85 à 250 €

Petit déjeuner : de 12,90 à 14,90 €

Animaux : 9 €

Taxe de séjour : 1,76 €.

Gratuit pour les moins de 3 ans.

Tarif groupe à partir de 10 personnes.

Taxe de séjour non incluse.

Du 14/03 au 30/11/2025.



## CAMPING L'Océan &amp; SPA



50 route d'Ars - 17670 La Couarde-sur-Mer



## Camping

D'avril à fin septembre, le camping l'Océan & Spa vous accueille à mi-chemin entre Ars-en-Ré et La Couarde-sur-Mer, en plein cœur de l'île de Ré. À 50 mètres de la plage avec accès direct aux pistes cyclables.



190 locatifs, 338 empl.

☎ 05 46 29 87 70

@ ocean@edenvillages.fr

www shorturl.re/7h8ej

## TARIFS à titre indicatif

Taxe de séjour non incluse.

Du 04/04 au 21/09/2025  
tous les jours.

## GÎTE DES OEILLETS



5 impasse des Oeillettes - 17610 Dompierre-sur-Charente



1 ch., 3 pers.

☎ 07 69 39 80 64

@ richard.grelor@orange.fr

## Meublé et Gîte

Gîte situé entre Saintes et Cognac à 400m du fleuve Charente. Au cœur du village typique, calme et vallonné, lieu de séjour idéal pour vos vacances. Gîte labellisé "Accueil vélo" avec abri sécurisé situé à moins de 500 mètres de La Flow Vélo.

## TARIFS à titre indicatif

Nuitée : 65 € tout compris avec draps et serviettes et café, tisane ou chocolat)

Semaine : 400 €

Quinzaine : 750 €.

Taxe de séjour non incluse.

Du 01/01 au 31/12.



## HÔTEL MAJESTIC



boulevard de la Libération - Place Saint Marsault - 17340 Châtaillonn-Plage



30 ch., 71 pers.

☎ 05 46 56 20 53

@ majestic.chatellaillon@wanadoo.fr

www www.majestic-chatellaillon.com

## Hôtel - Restaurant

Un véritable havre de paix au cœur de la ville pour des vacances en famille, un week-end à la mer entre amis ou une soirée étape affaires à 10 minutes de La Rochelle.

## TARIFS à titre indicatif

Chambre double : de 60 à 120 €

(Chambre double supérieure : de 80 € à 140 €)

Chambre triple : de 100 à 160 €

Chambre familiale : de 120 à 180 €

Petit déjeuner : 13 €

Taxe de séjour : 1,76 €.

Du 15/01 au 20/12/2025.



## CAMPING DU PETIT BONHEUR



14 rue du Port - 17350 Crazannes



## Camping

Petit camping familial arboré et calme.

## TARIFS à titre indicatif

Forfait : de 15,80 à 18,55 € (2 personnes sans électricité)

Prix électricité / jour : 5 €

Prix adulte / jour : de 4,90 à 6 €

Prix enfant / jour (4-12 ans) : de 3,65 à 5,10 €

Prix animal / jour : 1,40 €

Prix caravane / jour : de 15,80 à 18,55 € (2 personnes sans électricité)

Prix emplacement camping-car : de 16,25 à 19,75 € (2 personnes sans électricité)

Prix tente / jour : de 15,80 à 18,55 €

Prix par personne supplémentaire : de 4,90 à 6 €

Emplacement : de 9,90 à 12,60 € (Forfait

12 locatifs, 36 empl., 24  
empl. camping-cars

☎ 06 75 04 40 91

☎ 05 46 98 40 05

@ contact@dupetit-bonheur.com

www www.dupetit-bonheur.com



## GÎTE D'ÉTAPE LA GIRAFE

28 rue des Gabariers - 17610 Dompierre-sur-Charente



8 pers.

☎ 07 67 17 55 69

@ contact@gitelagirafe.com

www www.gitelagirafe.com

## Auberge collective

Sur les chemins de la Flow Vélo, entre Saintes et Cognac, nous vous proposons de faire étape dans notre hébergement collectif à la nuitée.

## TARIFS à titre indicatif

Nuitée : 26 € (Petit-déjeuner inclus).

Table d'hôtes 17€/pers. et 10€ enfant de moins de 10 ans, repas offert pour les enfants de moins de 6 ans.

Acompte de 25% à la réservation par chèque ou virement.

Taxe de séjour non incluse.

Du 01/04 au 31/10/2025.  
Accueil de 17h à 21h.  
Départ avant 10h.

## CAMPING LE VERGER



27, Rue Jean Pierre Pigot - Belle-Croix - 17139 Dompierre-sur-Mer



## Camping

A 15 minutes du vieux port et des célèbres tours de La Rochelle  
A 20 minutes des belles plages de l'île de Ré ou de Châtelaillon  
A 30/35 minutes du Marais Poitevin, ou de Rochefort.



TARIFS à titre indicatif  
Taxe de séjour incluse.

60 empl., 5 empl. camping-cars

☎ 05 46 34 91 00

☎ 06 28 06 20 10

@ contact@campingleverger17.com

www www.campingleverger17.com

Du 15/06 au 26/08/2025 tous les jours de 8h30 à 12h et de 14h à 19h.



## LE MOULIN DE PILLAY



Route de Montherault - 17620 Échillais



## Autres hébergements

Découvrez le Moulin du Pillay à Echillais, ce gîte chargé d'histoires, entièrement restauré pour vos vacances entre amis, en famille ou en couple.



TARIFS à titre indicatif  
Payant

26 pers.

☎ 05 46 83 98 70

☎ 06 63 99 83 54

@ contact@moulin-de-pillay.com

www www.moulin-de-pillay.com/fr

Toute l'année.



## MOULIN DU PILLAY - GÎTE 2



route de Montherault - 17620 Échillais



## Meublé et Gîte

A 10 minutes de Rochefort, 30 minutes de la Rochelle, 6 kilomètres des plages, le Moulin de Pillay est un lieu pour passer un agréable séjour dans un site nature, situé sur les chemins de randonnées, proche de la piste cyclable de la Véloodyssée.



TARIFS à titre indicatif

Nuitée : à partir de 60 €

Semaine : à partir de 650 €

Trois semaines : 750 €

Taxe de séjour : 0,95 €

Animaux : 3 € (3 € par jour.)

Forfait location draps et serviettes : de 5 à 18 € (Location court séjour : 5€ par personne pour draps et serviette (linge de lit jetable).

Location long séjour : 16 € pour 1

Toute l'année.



## LA CHARENTINE

10 rue de la Noraudière - 17620 Échillais



## Chambre d'hôtes

Maison d'hôtes de charme avec piscine située dans un écrin de verdure en bord de Charente avec vue panoramique sur Rochefort, à proximité de Fouras et à quelques kilomètres de La Rochelle.

TARIFS à titre indicatif

Du 01/01 au 30/03/2025

Nuitée : de 80 à 105 € (Fine de Claire : 80 €

Demoiselles : 85 €

Rive Gauche : 90 €

Hermione : 105 €

Transbordine : 105 €

Tarifs pour 1 ou 2 personne(s))

Personne supplémentaire : de 25 à 30 €

(30 € en haute saison

25 € en moyenne et basse saison)

Toute l'année.



## MOULIN DU PILLAY - GÎTE 1



route de Montherault - 17620 Échillais



## Meublé et Gîte

A 10 minutes de Rochefort, 30 minutes de la Rochelle, 6 kilomètres des plages, le Moulin de Pillay est un lieu pour passer un agréable séjour dans un site nature, situé sur les chemins de randonnées, proche de la piste cyclable de la Véloodyssée.

TARIFS à titre indicatif

Nuitée : à partir de 60 €

Semaine : à partir de 650 €

Trois semaines : 750 €

Animaux : 3 € (3 € par jour.)

Forfait location draps et serviettes : de 5

à 18 € (Location court séjour : 5 € par

personne pour draps et serviette (linge de lit jetable).

Location long séjour : 16 € pour 1

personne et 18 € pour 2 personnes.)

Toute l'année.



## MODES ET CAFÉ - JEANMOTTE PASCAL ET NATHALIE

39 route de l'Estuaire - 17120 Épargnes



## Chambre d'hôtes

Modes et Café, gîte charentais, situé à Épargnes chambres d'hôtes, espace SPA, et aménagement extérieur à 15 min des plages de Saint-Georges-de-Didonne et Royan, et à 10 min de Talmont. Possibilité de départs de randonnées pédestres et Gravel /VTT/cyclo.

TARIFS à titre indicatif

Deux personnes : à partir de 90 € (petit-déjeuner compris dans le prix, avec produits maison.

Tarif variable selon le nombre de personnes et la chambre attribuée)

Taxe de séjour : 0,85 €.

Le petit-déjeuner est compris dans le prix, avec confiture maison.

Du 01/01 au 31/12/2025.





## CAMPING AZUREVA

9 Route de Soumard - 17450 Fouras-les-Bains



## Camping

32 emplacements de camping au sein de la résidence de vacances Azureva Fouras.

Ouvert d'avril à novembre..

Piscine et bar/snack ouvert d'avril à septembre.



## TARIFS à titre indicatif

Retrouvez tous les tarifs sur [www.azureva-vacances.com](http://www.azureva-vacances.com).

**10 locatifs, 32 empl., 12 empl. camping-cars**

☎ 05 46 84 01 19

@ [fouras@azureva-vacances.com](mailto:fouras@azureva-vacances.com)

🌐 [shorturl.re/7h8el](http://shorturl.re/7h8el)

*Du 06/04 au 26/10/2025.*

*Ouverture de la réception : 9h à 12h et 16h30 à 18h30.*



## LE GRAND HÔTEL DES BAINS

15 rue du Général Bruncher - 17450 Fouras-les-Bains

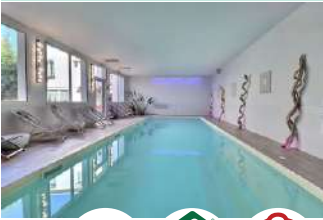

## Hôtel

Hôtel de charme au cœur de la presqu'île de Fouras, à 50 m de la plage centrale qui a vue sur Fort Boyard : 37 chambres cosy, un bar bibliothèque, un spa de 130m², un grand patio ombragé, une salle de séminaire et un espace esthétique.



**37 ch., 70 pers.**

☎ 05 46 84 03 44

@ [hoteldesbains@grandhotel-desbains.fr](mailto:hoteldesbains@grandhotel-desbains.fr)

🌐 [www.grandhotel-desbains.fr/](http://www.grandhotel-desbains.fr/)

## TARIFS à titre indicatif

Chambre double : de 118 à 136 €

Chambre twin : de 118 à 136 €

Chambre single : de 89 à 99 €

Chambre triple : de 136 à 156 €

Petit déjeuner : 13,90 €

Tarif groupe Demi-pension / pers : de 92 à 100 €

Tarif groupe Nuit avec petit déjeuner /

*Du 11/01 au 31/12/2025.*

*La réception est ouverte tous les jours de 8h à 21h.*

*Mise à disposition des chambres à partir de 15h.*



## RÉSIDENTE DE VACANCES AZUREVA

9 route de Soumard - 17450 Fouras-les-Bains



## Résidence de tourisme

Résidence de tourisme avec 84 pavillons de 2 à 6 personnes, 10 mobilhomes et 35 emplacements de camping.

Ouvert d'avril à novembre..

Piscine et bar/snack ouvert de juin à septembre.

Consultez notre site internet : [www.azureva-vacances.com](http://www.azureva-vacances.com)



**412 pers.**

☎ 05 46 84 01 19

☎ 04 84 311 311

@ [fouras@azureva-vacances.com](mailto:fouras@azureva-vacances.com)

🌐 [shorturl.re/7h8el](http://shorturl.re/7h8el)

## TARIFS à titre indicatif

Semaine en appartement 4 pers. : de 549 à 779 €

Semaine en appartement 6 pers. : de 659 à 929 €

Taxe de séjour : 0,85 €.

*Du 04/04 au 02/11/2025*

*Ouverture le lundi, mardi, mercredi, jeudi, vendredi et samedi de 8h30 à 12h et de 16h30 à 19h. Le dimanche de 16h30 à 19h.*



## CAMPING LE CADORET

Boulevard de Chaterny - 17450 Fouras-les-Bains



## Camping

Venez profiter d'un cadre convivial et arboré dans son parc de 7,5 ha.

Un écrin de verdure avec piscine à 50m de l'une des 5 plages de sable fin de la presqu'île de Fouras-les-Bains et à 800 m du centre ville.



## TARIFS à titre indicatif

Du 29/03 au 04/07/2025

Forfait : de 15,30 à 17,60 € (1 ou 2 personnes)

1 caravane/1 voiture

1 tente/1 voiture

1 camping-car (-3.5t))

Forfait "sans voiture" : de 8,40 à 9,50 € (Forfait cyclotourisme ou randonneur)

Prix électricité / jour : 6,50 € (10A)

Prix adultes / jour : 5,00 €

*Ouverture : nous consulter*

**34 locatifs, 494 empl.**

☎ 05 46 82 19 19

@ [campinglecadoret@fouras-les-bains.fr](mailto:campinglecadoret@fouras-les-bains.fr)

🌐 [shorturl.re/7h8em](http://shorturl.re/7h8em)



## LES RIEUSES

33 rue Brossolette - 17450 Fouras-les-Bains



## Chambre d'hôtes

Les chambres d'hôtes "Les Rieuses" vous accueillent tout au long de l'année à Fouras-les-Bains, en face du célèbre Fort Boyard et à proximité de Rochefort. Nous vous proposons 1 chambre d'hôtes tout confort dans un cadre reposant et arboré.



## TARIFS à titre indicatif

Deux personnes : 90 €

Trois personnes : 130 €

Taxe de séjour : 0,85 €.

Taxe de séjour non incluse.

**2 ch., 3 pers.**

☎ 05 46 82 50 68

☎ 06 80 66 95 40

@ [lesrieuses@gmail.com](mailto:lesrieuses@gmail.com)

🌐 [www.chambres-hotes-fouras.com/](http://www.chambres-hotes-fouras.com/)



*Toute l'année.*

## CAMPING LE BOIS DINOT

Route de Nantes - 17230 Marans



## Camping

Situation privilégiée aux portes du Marais Poitevin ! Notre camping dispose de 148 emplacements nus, 12 chalets et 5 tentes équipées.

## TARIFS à titre indicatif

Forfait : de 7,50 à 18 €

Prix électricité / jour : 3 €

Prix animal / jour : 1,50 €

Prix par personne supplémentaire : de 2,50 à 4 €

Location HLL / Bungalow semaine : de 240 à 600 €

Location tente équipée semaine : de 210 à 400 €

Taxe de séjour : 0,55 €.



**12 locatifs, 165 empl., 10 empl. camping-cars**

☎ 05 46 03 15 01

☎ 06 16 57 94 97

@ [camping@ville-marans.fr](mailto:camping@ville-marans.fr)

🌐 [www.ville-marans.fr](http://www.ville-marans.fr)



*Du 01/04 au 31/10.*

*Lundi, Mardi, Mercredi, Jeudi, Vendredi, Samedi, Dimanche : ouvert.*

## LE LOGIS DES LAURIERS ROSES

55 rue de la République - Marennes - 17320 Marennes-Hiers-Brouage



5 ch., 15 pers.

☎ 06 07 21 37 25

@ plaisirsnature17@gmail.com

www.logisdeslauriersroses.com

Au cœur de Marennes-Oléron : une maison charentaise à l'atmosphère familiale, confitures maison et soins de bien-être. Pour le plaisir ou les affaires, cyclotouristes ou familles, réservez votre expérience unique entre chambre d'hôtes et gîte familial !

## TARIFS à titre indicatif

Du 01/01 au 31/12/2024

Une personne : de 65 à 76 € (Tarif nuitée pour 2 nuits minimum petit déjeuner compris)

Deux personnes : de 70 à 89 € (Tarif nuitée pour 2 nuits minimum petit déjeuner compris)

Trois personnes : à partir de 116 € (Tarif nuitée pour 2 nuits minimum petit déjeuner compris)

Personne supplémentaire : à partir de 30

Du 01/01 au 31/12/2025 tous les jours.



## CAMPING LES PINS DE LA COUBRE

1107 route de la Fouasse - Camping Les Pins de la Coubre - 17570 Les Mathes



240 locatifs, 166 empl.

☎ 05 46 22 42 10

@ contact@lespinsdelacoubre.com

www.lespinsdelacoubre.com/fr/

## Camping

Entre terre et océan, situé en bordure de la Forêt de la Coubre, à proximité des plages pittoresques de La Palmyre. Vous serez hébergés dans une atmosphère décontractée, bercé par la nature pour partager des vacances en famille ou entre amis.

## TARIFS à titre indicatif

Prix animal / jour : 5 € (maximum 2 animaux)

Prix emplacement camping-car : de 30 à 45 € (Tarif pour une base de 2 personnes avec le branchement électrique inclut.)

Location HLL / Bungalow semaine : à partir de 195 €

Taxe de séjour : 0,66 € (0.66 € /personne majeure/jour).

Du 01/04 au 31/10/2025.



## CHAMBRE D'HÔTES 9 PERSONNES - CAMPAGNE Océan

31 route de la Maison Neuve - 17220 Montroy



4 ch., 9 pers.

☎ 06 01 55 64 64

@ anne@campagneocean.fr

www.campagneocean.fr

## Chambre d'hôtes

Notre maison d'hôtes est une Charentaise en pierres, chaleureuse et conviviale où détente et bien-être feront la joie de votre séjour;

## TARIFS à titre indicatif

Du 06/02 au 31/03/2025

Deux personnes : de 82 à 120 €.

Du 01/04 au 31/05/2025

Deux personnes : de 92 à 145 €.

Du 01/06 au 31/08/2025

Deux personnes : de 104 à 170 €.

Du 01/09 au 31/10/2025

Deux personnes : de 92 à 145 €.

Du 01/11 au 31/12/2025

Deux personnes : de 82 à 120 €.

Nuitées gratuites pour enfant dormant dans un lit parapluie.

Du 06/02 au 31/12/2025.



## CAMPING LA PALOMBIÈRE

1551 route de la Fouasse - 17570 Les Mathes



58 locatifs, 218 empl., 14 empl. camping-cars

☎ 05 46 22 69 25

☎ 06 80 34 31 91

@ contact@camping-lapalombiere.com

www.camping-lapalombiere.com

## Camping

Charmant camping familial au cœur d'un parc boisé exceptionnel, situé à 4km de la côte sauvage et de toutes les activités de La Palmyre. Emplacements très spacieux pour tentes et caravanes. camping comme avant avec des tentes et l'esprit camping !!

## TARIFS à titre indicatif

Prix électricité / jour : 6 €

Prix adulte / jour : de 5 à 7 €

Prix enfant / jour : de 4 à 5 €

Prix animal / jour : de 3 à 4 €

Prix emplacement camping-car : 18 € (Stop-accueil camping-car de 17h00 jusqu'à 10h00 du matin hors juillet-aout.)

Prix voiture / jour : 4 €

Location Mobilhome semaine : à partir Du 31/03 au 14/10/2025.



## CAMPING MS VACANCES LA CÔTE SAUVAGE

Avenue de la Coubre - 17570 Les Mathes



400 empl.

☎ 02 53 81 70 00

@ reservation@ms-vacances.com

www.shorturl.re/7h8en

## Camping

Le Camping Club MS La Côte Sauvage 5\* est situé à La Palmyre, en Charente-Maritime. Lieu idéal pour passer des vacances au milieu de la nature avec des vues imprenables sur la baie de Bonne Anse et le phare de La Coubre.

## TARIFS à titre indicatif

Prix adulte / jour : de 5 à 16 €

Prix enfant / jour : 11 €

Prix animal / jour : 6 €

Emplacement : de 19 à 65 €

Location HLL / Bungalow semaine : de 280 à 2 051 €

Location Mobilhome semaine : de 280 à 2 051 €

Taxe de séjour : 0,66 €.

Taxe de séjour non incluse.

Du 05/04 au 21/09/2025.



## BELLA - LE CLOS DE BELLEVUE

11 rue de la Sauvagette - 17120 Mortagne-sur-Gironde



1 ch., 4 pers.

☎ 05 86 22 06 65

@ contact@leclosdebellevue.fr

www.leclosdebellevue.fr/

## Meublé et Gîte

Le Clos de Bellevue, magnifique propriété du 19ème siècle, vous accueille pour votre séjour. Venez la découvrir en bordure d'estuaire de la Gironde, entre Royan et ses plages, le vignoble de Cognac et les vins de Bordeaux.

## TARIFS à titre indicatif

Nuitée : 120 €

Semaine : à partir de 850 €.

Le linge de lit et les serviettes de toilette sont en supplément (50 € pour deux personnes et pour une semaine).

Du 01/01 au 31/12/2025.





## CAMPING À LA FERME LA GRAVELLE

8 domaine de la Gravelle - 17120 Mortagne-sur-Gironde

**4 locatifs, 6 empl.**

☎ 05 46 90 50 91

☎ 06 36 19 91 37

@ fermebioestuaire@yahoo.fr

www.lagravelle.com/

**Camping à la ferme**

Camping à la ferme bio proche de l'estuaire de la Gironde et à 20 min en voiture des plages

**TARIFS à titre indicatif**

Prix adulte / jour : 8 €

Prix enfant / jour : 3,50 €

Location HLL / Bungalow semaine : de 350 à 400 €

Taxe de séjour : 0,22 €.

8,00€/nuit/adulte

3,50/ nuit/ enfants jusqu'à 12 ans.

Taxe de séjour non incluse.

Du 14/06 au 14/09/2025.



## JAIA - CLOS DE BELLEVUE

11 rue de la Sauvagette - 17120 Mortagne-sur-Gironde

**2 ch., 6 pers.**

☎ 05 86 22 06 65

@ contact@leclosdebelleuve.fr

www.leclosdebelleuve.fr

**Meublé et Gîte**

Le Clos de Bellevue, magnifique propriété du 19ème siècle, vous accueille pour votre séjour. Venez la découvrir en bordure d'Estuaire de la Gironde, entre Royan et ses plages, le vignoble de Cognac et les vins de Bordeaux.

**TARIFS à titre indicatif**

Semaine : à partir de 980 €.

Le linge de lit et les serviettes de toilette sont en supplément (50 € pour deux personnes et pour une semaine).

Du 01/01 au 31/12/2025.



## LE CLOS DE BELLEVUE

11 rue de la Sauvagette - 17120 Mortagne-sur-Gironde

**10 ch., 35 pers.**

☎ 05 86 22 06 65

@ contact@leclosdebelleuve.fr

www.leclosdebelleuve.fr

**Chambre d'hôtes**

Le Clos de Bellevue, magnifique propriété du 19ème siècle, vous accueille pour votre séjour. Venez la découvrir en bordure d'Estuaire de la Gironde, entre Royan et ses plages, le vignoble de Cognac et les vins de Bordeaux.

**TARIFS à titre indicatif**

Deux personnes : à partir de 120 €

Taxe de séjour : 0,85 €.

Du 01/01 au 30/12/2025.



## DOMAINE DU MEUNIER - SILO 2

36 Quai de l'Estuaire - 17120 Mortagne-sur-Gironde

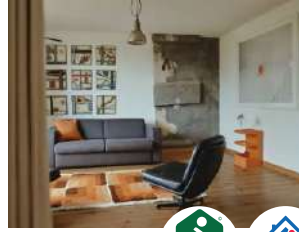
**2 ch., 6 pers.**

☎ 05 46 97 75 10

@ info@domainedumeunier.com

www.domainedumeunier.com

**Meublé et Gîte**

Face au port de Mortagne, dans un quartier calme, Ariane et Coen vous accueillent au Domaine du Meunier: la maison de maître & les bâtiments industriels de l'ancienne minoterie Parias Frères.

**TARIFS à titre indicatif**

Nuitée : 168 €

Week-end : 300 € (deux nuits)

Semaine : de 500 à 1 000 €

Personne supplémentaire : 25 € (par nuit)

Animaux : à partir de 7 €.

Taxe de séjour non incluse.

Du 01/01 au 23/12/2025.

Ouvert 24h/24.



## LA LONGÈRE

1 route de Royan - 17120 Mortagne-sur-Gironde

**2 ch., 4 pers.**

☎ 06 42 26 32 84

@ grand-pierre.isabelle@orange.fr

www.lalongeredelestuaire.fr

**Chambre d'hôtes**

La Longère de l'estuaire : l'harmonie du moderne et de l'ancien.

Nouveauté pour 2025 : Le Label Accueil Vélo

**TARIFS à titre indicatif**

Deux personnes : de 90 à 115 €

Nuitée : de 90 à 115 €.

Lit bébé (cododo ou lit parapluie) sur demande.

Taxe de séjour non incluse.

Du 15/02 au 05/12/2025.  
Lundi, Mardi, Mercredi, Jeudi, Vendredi, Samedi,  
Dimanche : ouvert.



## LE DOMAINE DU MEUNIER - TER KUILE ARIANE ET COEN

36 Quai de l'Estuaire - 17120 Mortagne-sur-Gironde

**Chambre d'hôtes**

Le Domaine du Meunier, face au port, abrite 5 chambres avec salle d'eau et WC privé. Séjour avec bibliothèque, piano, salle de jeux avec collection de flippers électro-mécaniques et boutique avec produits locaux.

**TARIFS à titre indicatif**

Deux personnes : 85 € (à partir de deux nuitées)

Nuitée : 96 €

Personne supplémentaire : 25 € (par nuit)

Animaux : 7 € (par nuit).

Taxe de séjour non incluse.

Du 01/01 au 30/12/2025.  
Lundi, Mardi, Mercredi, Jeudi, Vendredi, Samedi,  
Dimanche : ouvert.





## CAMPING L'ÎLE AUX LOISIRS

★★★

102 route de St Savinien - 17350 Le Mung



8 locatifs, 82 empl.

☎ 05 46 90 35 11

☎ 06 27 14 35 47

@ camping.ileauxloisirs@gmail.com

www campingileauxloisirs.fr/

## Camping

Idéalement situé au bord de la Charente, bordé par la Flow Vélo et le magnifique village classé de St-Savinien. Campez dans une ambiance familiale et conviviale. Au cœur de la nature, vous bénéficierez d'un cadre qui rime avec détente et découverte.

## TARIFS à titre indicatif

Du 01/04 au 04/07/2025

Forfait : à partir de 17,40 €

Forfait "sans voiture" : à partir de 17,40 €

Prix électricité / jour : 5,10 €

Prix enfant / jour : à partir de 5,10 €

Prix animal / jour : 2,10 €

Prix par personne supplémentaire : 5,60 €

Du 01/04 au 30/09/2025 de 9h à 19h.

Ne pas hésitez à appeler hors horaires d'ouverture car présents sur le camping.



## CAMPING SEASONOVA ÎLE DE RÉ

★★★

Route de la Pointe à Chabot - 17880 Les Portes-en-Ré



21 locatifs, 130 empl., 96 empl. camping-cars

☎ 09 73 88 43 87

@ camping.seasonova.iledere@gmail.com

www shorturl.re/7h8eo

## Camping

Véritable havre de paix au milieu de la nature et à 200 m de la plage, découvrez l'océan, les marais salants et les forêts. Une authenticité et un art de vivre inégalé pour se sentir à l'autre bout du monde.

## TARIFS à titre indicatif

Du 29/03 au 13/10/2024

Location HLL / Bungalow semaine : de 409 à 1 450 €

Location Mobilhome semaine : de 555 à 1 549 €

Location tente équipée semaine : de 359 à 1 065 €.

Du 04/04 au 19/10/2025

Location HLL / Bungalow semaine : à partir de 409 €

Du 04/04 au 19/10/2025  
tous les jours de 9h à 19h.



## BEUN'AISE

★★★

30 bis rue du Breuil - 17300 Rochefort



2 ch., 4 pers.

☎ 06 27 53 51 19

@ gite.beunaise17@gmail.com

## Meublé et Gîte

Maison entière de plain-pied avec extérieur proche des thermes (à 800 m) ainsi que de la gare (à 300 m).

## TARIFS à titre indicatif

Nuitée : 110 €

2 nuits : 210 €

3 nuits : 320 €

4 nuits : 420 €

Semaine : 700 €

Trois semaines : 1 390 € (Forfait curiste)

Taxe de séjour : 1,45 €

Caution : 250 €

Forfait location draps et serviettes : à partir de 5 € (5€ serviettes par personne et 20€ par lit)

Forfait ménage en fin de séjour : 60 €

Toute l'année.



## CHAMBRES D'HÔTES 9 PERSONNES - LES PERTUIS ROCHELAIS

43, rue de Chagnolet - Rompsay - 17180 Périgny



3 ch., 9 pers.

☎ 07 69 89 78 11

@ gv.lenglin@gmail.com

www les-pertuis-rochelaais.fr/

## Chambre d'hôtes

Située aux portes de La Rochelle, près du canal de Rompsay, notre maison d'hôtes "Les Pertuis Rochelais" vous propose 3 chambres dont une double familiale. La piscine et le jardin vous invitent à la détente entre vos visites de la ville ou de la région.

## TARIFS à titre indicatif

Du 01/01 au 04/04/2025

Nuitée : à partir de 89 € (Chambre Ré (vue piscine) ou Oléron (Vue Jardin) - 1/2 Pers.

Suite Familiale Aix &amp; Fort Boyard - 2 Chambres 3/5 Pers.).

Du 05/04 au 04/07/2025

Nuitée : à partir de 110 € (Chambre Ré (Vue Piscine) ou Oléron (Vue Jardin) - 1/2 Pers.

Du 01/01 au 31/12/2025 tous les jours.



## AUBERGE DE JEUNESSE

7 avenue Maurice Chupin - Parc des Fourriers - 17300 Rochefort



91 pers.

☎ 05 46 99 74 62

@ rochefort@aj17.fr

www shorturl.re/7h8ep

## Auberge de jeunesse

L'Auberge de Jeunesse de Rochefort se situe en bord de Charente, dans un cadre naturel et protégé à proximité du centre ville. Elle accueille les individuels et groupes de tout âge (Chambres de 1 à 6 lits toutes équipées de toilettes et salle de bain).

## TARIFS à titre indicatif

Taxe de séjour non incluse.

Du 24/03 au 28/09/2025.

Ouvert toute l'année pour les groupes sur réservation.

La réception est ouverte tous les jours de 15h30 à 19h30.



## CAMPING MUNICIPAL LE RAYONNEMENT

★★★

3 avenue de la Fosse aux Mâts - 17300 Rochefort



24 locatifs, 120 empl.

☎ 05 46 82 67 70

@ camping.municipal@ville-rochefort.fr

www camping-le-rayonnement.fr/

## Camping

Le Rayonnement, camping calme et arboré, situé à quelques minutes du centre ville.

## TARIFS à titre indicatif

Du 01/03 au 31/03/2025

Prix adulte / jour : 3,80 € (Hors taxe de séjour, au delà du forfait 2 personnes)

Prix enfant / jour : 1,55 € (Au delà du forfait 2 personnes)

Prix animal / jour : 2 € (Catégories 1 et 2 non autorisées)

Prix voiture caravane / jour : 19,50 €

Prix emplacement camping-car : 19,50 €

Prix tente / jour : 7,50 € (Tarif de l'emplacement sans véhicule)

Du 01/03 au 22/11/2025.

Ouvert 7/7

accueil des nouveaux arrivant uniquement les après-midis et jusqu'à 21h45.



## HÔTEL DE FRANCE

★★★

55 rue du Docteur Peltier - 17300 Rochefort



25 ch., 64 pers.

☎ 05 46 99 34 00

@ contact@hoteldefrancerochefort.com

www www.hoteldefrancerochefort.com/

## Hôtel

Hôtel de charme situé au cœur de la ville de Rochefort. Accueil familial, l'hôtel vous propose toute l'année 25 chambres "cosy" tout confort.

## TARIFS à titre indicatif

Chambre double : de 80 à 112 €

Chambre twin : de 100 à 115 €

Chambre single : à partir de 85 €

Chambre triple : de 115 à 125 €

Chambre familiale : de 115 à 125 €

Petit déjeuner : de 8 à 14 € (8€ par enfant jusqu'à 12 ans et 14 € par adulte.)

Animaux : 8 €

Taxe de séjour : 1,45 € (Par nuitée et par personne majeure.).

Tarif groupe à partir de 8 personnes.

Du 06/03 au 31/12/2025 tous les jours.



## HÔTEL IBIS

★★★

1 rue Bégon - 17300 Rochefort



66 ch., 151 pers.

☎ 05 46 99 31 31

@ h1423@accor.com

www shorturl.re/7h8er

## Hôtel

Idéalement situé, au cœur du Centre-Ville à deux pas du port de plaisance, à 10 minutes de la gare SNCF et des grands axes routiers.

## TARIFS à titre indicatif

Chambre double : de 69 à 100 €

Chambre single : de 69 à 100 €

Chambre triple : de 79 à 110 €

Petit déjeuner : de 5,50 à 12,50 €

Taxe de séjour : 1,45 € (Par nuit et par personne majeure.).

Tarif groupe à partir de 15 personnes.

Tarif groupe nuit avec petit déjeuner : 60€ la chambre et 81€ la chambre double.

Taxe de séjour non incluse.

Du 02/01 au 21/12/2025.



## HÔTEL ROCA FORTIS

★★★

14 rue de la République - 17300 Rochefort



16 ch., 38 pers.

☎ 05 46 99 26 32

@ reception@hotelrocafortis.fr

www www.hotelrocafortis.fr/

## Hôtel

Venez découvrir notre bâtisse historique au cœur du centre ville de Rochefort. Vous serez surpris par le charme de notre hôtel familial et séjournerez au calme dans l'une de nos chambres récemment rénovées. Notre jardin est à votre disposition.

## TARIFS à titre indicatif

Chambre double : de 80 à 127 €

Chambre single : de 70 à 85 €

Chambre triple : de 100 à 144 €

Chambre quadruple : de 111 à 152 €

Petit déjeuner : 14 €

Taxe de séjour : 1,45 € (Par nuitée et par personne majeure.).

Du 20/01 au 31/12/2025.

La réception est ouverte de mai à octobre de 7h30 à 12h et de 15h à 20h30, et les autres mois de 7h30 à 12h et de 16h à 20h30.



## HÔTEL IBIS BUDGET

★★

Le Brillouet - Petite Grange - 17300 Rochefort



60 ch., 157 pers.

☎ 08 92 68 30 93

☎ 05 46 82 78 20

@ h5595@accor.com

www shorturl.re/7h8eq

## Hôtel

Avec ses 60 chambres entièrement rénovées, l'hôtel vous accueille tous les jours 24/24h. Elles sont équipées d'une cabine de douche, lavabo et toilettes. Petit-déjeuner en buffet à volonté.

## TARIFS à titre indicatif

Tarif groupe à partir de 15 personnes.

Toute l'année.



## HÔTEL LA FAYETTE

★★★

10 avenue La Fayette - 17300 Rochefort



23 ch., 49 pers.

☎ 05 46 99 03 31

@ hotel-lafayette@wanadoo.fr

www www.hotel-lafayette.com/fr/

## Hôtel

Hôtel de charme situé en centre-ville, au cœur du patrimoine Rochefortais.

## TARIFS à titre indicatif

Chambre double : de 72 à 105 €

(Chambre double éco : de 72 à 82 €

Chambre standard (12 m²) : de 75 € à 90 €.

Chambre confort (16 à 20 m²) : de 85 € à 105 €.)

Chambre single : 69 €

Chambre triple : de 95 à 120 €

Chambre familiale : de 105 à 130 €

Petit déjeuner : de 7 à 15 € (Adulte : 12 €

Enfant (moins de 12 ans) : 7 €)

Du 06/01 au 20/12/2025.

La réception est ouverte du lundi au samedi de 7h30 à 12h et de 15h à 21h. Le dimanche, de 7h30 à 12h et de 18h à 21h.



## LA COURSIVE

★★★

10 rue Galliéni - 17300 Rochefort

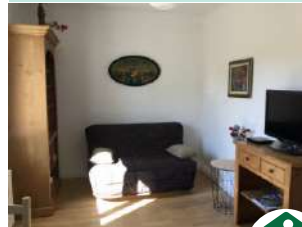

1 ch., 2 pers.

☎ 06 84 70 53 99

@ sylvie-larue@outlook.fr

## Meublé et Gîte

Nous serons heureux de vous accueillir à "La Coursive", située à 100 m de la cure et 500 m du centre-ville. Appartement de 35 m², refait à neuf début 2021 avec des prestations de qualité.

## TARIFS à titre indicatif

Nuitée : de 42 à 47 € (2 nuits minimum)

Semaine : 280 €

Trois semaines : 800 €

Taxe de séjour : 1,45 € (Par nuitée et par personne majeure.)

Forfait ménage en fin de séjour : 25 €.

Taxe de séjour non incluse.

Toute l'année.



## LE CLOS DU SQUARE - MAISON CORDERIE ROYALE



52 rue Denfert Rochereau - 17300 Rochefort



1 ch., 4 pers.

☎ 05 46 89 76 55

@ leclosdusquare@gmail.com

www.leclosdusquare.com/

## Meublé et Gîte

Idéalement située, en hyper centre de Rochefort, maison 1 chambre, pouvant recevoir jusqu'à 4 personnes, avec son patio sans vis à vis.

## TARIFS à titre indicatif

Du 10/07 au 29/08/2025

Nuitée : 147 €

Trois semaines : 2 225 €

Taxe de séjour : 1,45 € (Par nuitée et par personne majeure.)

Forfait location draps et serviettes : 0 € (Le linge de lit et de toilette est compris dans le tarif de la location.)

Du 04/09 au 17/12/2025

Nuitée : de 97 à 107 € (97 € en semaine 107 € le week-end)

Trois semaines : de 1 090 à 1 290 €

Toute l'année tous les jours.



## LE CLOS DU SQUARE - MAISON HERMIONE



52 rue Denfert Rochereau - 17300 Rochefort



2 ch., 6 pers.

☎ 05 46 89 76 55

@ leclosdusquare@gmail.com

www.leclosdusquare.com/

## Meublé et Gîte

Idéalement située, en hyper centre de Rochefort, maison 2 chambres, pouvant recevoir jusqu'à 7 personnes.

## TARIFS à titre indicatif

Du 10/07 au 29/08/2025

Nuitée : 171 €

Trois semaines : 2 743 €

Taxe de séjour : 1,45 € (Par nuitée et par personne majeure.)

Forfait location draps et serviettes : 0 € (Le linge de lit et de toilette est compris dans le tarif de la location.)

Du 04/09 au 17/12/2025

Nuitée : de 121 à 141 € (121 € en semaine 141 € le week-end)

Trois semaines : 1 590 €

Toute l'année tous les jours.



## LE CLOS DU SQUARE - MAISON ÎLE DE RÉ



52 rue Denfert Rochereau - 17300 Rochefort



2 ch., 4 pers.

☎ 05 46 89 76 55

@ leclosdusquare@gmail.com

www.leclosdusquare.com/

## Meublé et Gîte

Idéalement située, en hyper centre de Rochefort, maison 2 chambres, pouvant recevoir jusqu'à 6 personnes, avec son patio sans vis à vis.

## TARIFS à titre indicatif

Du 10/07 au 29/08/2025

Nuitée : 171 €

Trois semaines : 2 743 €

Taxe de séjour : 1,45 € (Par nuitée et par personne majeure.)

Forfait location draps et serviettes : 0 € (Le linge de lit et de toilette est compris dans le tarif de la location.)

Du 04/09 au 17/12/2025

Nuitée : de 121 à 141 € (121 € en semaine 141 € le week-end)

Toute l'année tous les jours.



## LE CLOS DU SQUARE - MAISON FORT BOYARD



52 rue Denfert Rochereau - 17300 Rochefort



1 ch., 4 pers.

☎ 05 46 89 76 55

@ leclosdusquare@gmail.com

www.leclosdusquare.com/

## Meublé et Gîte

Idéalement située en hyper centre de Rochefort, maison 1 chambre pouvant recevoir jusqu'à 4 personnes, avec son patio sans vis à vis.

## TARIFS à titre indicatif

Du 10/07 au 29/08/2025

Nuitée : 147 €

Trois semaines : 2 225 €

Taxe de séjour : 1,45 € (Par nuitée et par personne majeure.)

Forfait location draps et serviettes : 0 € (Le linge de lit et de toilette est compris dans le tarif de la location.)

Du 04/09 au 17/12/2025

Nuitée : de 97 à 107 € (97 € en semaine 107 € le week-end)

Trois semaines : de 1 090 à 1 290 €

Toute l'année tous les jours.



## LE CLOS DU SQUARE - MAISON ÎLE D'AIX



52 rue Denfert Rochereau - 17300 Rochefort



2 ch., 5 pers.

☎ 05 46 89 76 55

@ leclosdusquare@gmail.com

www.leclosdusquare.com/

## Meublé et Gîte

Idéalement située, en hyper centre de Rochefort, maison 2 chambres dont une chambre mansardée à l'étage, avec son patio sans vis à vis.

## TARIFS à titre indicatif

Du 10/07 au 29/08/2025

Nuitée : 181 €

Trois semaines : 2 743 €

Taxe de séjour : 1,45 € (Par nuitée et par personne majeure.)

Forfait location draps et serviettes : 0 € (Le linge de lit et de toilette est compris dans le tarif de la location.)

Du 04/09 au 17/12/2025

Nuitée : de 131 à 151 € (131 € en semaine 151 € le week-end)

Toute l'année tous les jours.



## LE CLOS DU SQUARE - MAISON ÎLE MADAME



52 rue Denfert Rochereau - 17300 Rochefort



1 ch., 2 pers.

☎ 05 46 89 76 55

@ leclosdusquare@gmail.com

www.leclosdusquare.com/

## Meublé et Gîte

Idéalement située en hyper centre de Rochefort, maison 1 chambre pouvant recevoir jusqu'à 4 personnes, avec son patio sans vis à vis.

## TARIFS à titre indicatif

Du 10/07 au 29/08/2025

Nuitée : 147 €

Trois semaines : 2 225 €

Taxe de séjour : 1,45 € (Par nuitée et par personne majeure.)

Forfait location draps et serviettes : 0 € (Le linge de lit et de toilette est compris dans le tarif de la location.)

Du 04/09 au 17/12/2025

Nuitée : de 97 à 107 € (97 € en semaine 107 € le week-end)

Trois semaines : de 1 090 à 1 290 €

Toute l'année tous les jours.

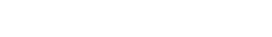



## LE CLOS DU SQUARE - MAISON PONT TRANSBORDEUR

★★★★

52 rue Denfert Rochereau - 17300 Rochefort

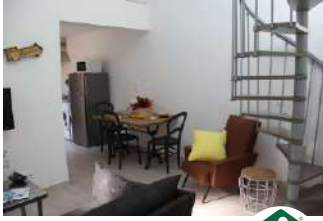

## Meublé et Gîte

Idéalement située, en hyper centre de Rochefort, maison 2 chambres dont une chambre mansardée à l'étage, avec son patio sans vis à vis.

## TARIFS à titre indicatif

Du 10/07 au 29/08/2025

Nuitée : 157 €

Trois semaines : 1 990 €

Taxe de séjour : 1,45 € (Par nuitée et par personne majeure.)

Forfait location draps et serviettes : 0 € (Le linge de lit et de toilette est compris dans le tarif de la location.)

Du 04/09 au 17/12/2025

Nuitée : de 101 à 111 € (101 € en semaine

111 € le week-end)

Toute l'année tous les jours.

## 2 ch., 4 pers.

☎ 05 46 89 76 55

@ leclosdusquare@gmail.com

www.leclosdusquare.com/



## MERCURE ROCHEFORT LA CORDERIE ROYALE

★★★★

10 quai Joseph Bellot - 17300 Rochefort



## Hôtel - Restaurant

L'emblématique hôtel 4 étoiles Mercure Rochefort La Corderie Royale vous accueille dans sa bâtisse historique du XVII<sup>e</sup> siècle. Profitez de notre havre de paix idéalement situé dans la parc de la Corderie Royale en centre-ville de Rochefort.

## TARIFS à titre indicatif

Du 01/01 au 30/04/2025

Chambre double : de 100 à 160 €

Chambre single : de 100 à 160 €

Chambre triple : de 160 à 220 €

Chambre quadruple : de 160 à 220 €

Petit déjeuner : 18 €

Taxe de séjour : 1,75 €.

Du 01/05 au 30/09/2025

Du 03/02 au 31/12/2025.

Ouvert 24h/24 et 7j/7.

## 51 ch., 122 pers.

☎ 05 46 99 35 35

@ hB2Q7@accor.com

shorturl.re/7h8et



## APPARTEMENT 4 PERSONNES - LE MARCHÉ

★★★★

50 Bis rue Gambetta - 17000 La Rochelle



## Meublé et Gîte

Situé dans un ancien immeuble en plein cœur de la vieille ville de La Rochelle. Les appartements ont été conçus dans un esprit "chic et décontracté", du mobilier haut de gamme. Tout y est conçu pour se sentir bien.

## TARIFS à titre indicatif

Taxe de séjour non incluse.

## 1 ch., 4 pers.

☎ 06 20 55 13 16

@ contact@centreville-larochelle.com

shorturl.re/7h8eu



Du 08/05 au 31/12/2024, tous les jours.

Du 01/05 au 31/12/2025, tous les jours.

## L'ESPRIT DU 8

8 rue Jean Jaurès - 17300 Rochefort



## Chambre d'hôtes

L'Esprit du 8 est une vaste maison de famille. Vous découvrirez ce bel hôtel particulier, doté de sols en mosaïques, de vitraux, de planchers en parquet ancien, de cheminées en marbre dans les salons du rez-de-chaussée et dans les chambres.

## TARIFS à titre indicatif

Nuitée : de 140 à 190 €

Taxe de séjour : 0,85 € (Par nuit et par personne majeure.)

Taxe de séjour non incluse.

## 5 ch., 10 pers.

☎ 06 79 43 92 77

☎ 05 16 35 37 66

@ contact@lespritdu8.com

www.lespritdu8.com/



Toute l'année.

## RÉSIDENCE DE L'ARSENAL ROYAL

Quai aux Vives - 17300 Rochefort



## Résidence

Résidence au port de plaisance de Rochefort, de 140 appartements pour une location à la nuitée, à la semaine ou au mois.

## TARIFS à titre indicatif

Nuitée : de 90 à 300 €

Semaine : de 570 à 1 900 €

Trois semaines : de 840 à 2 625 €.

Tarif groupe à partir de 10 personnes.

## 200 pers.

☎ 05 86 22 06 05

@ administratif@arsenalroyal.com

www.residencearsenalroyal.fr/



Ouvert tous les jours

Ouverture le lundi de 9h à 12h30 et de 13h30 à 17h. Le mardi, mercredi, jeudi, vendredi et samedi de 10h à 12h et de 14h à 19h.

Sauf le dimanche.

## APPARTEMENT 4 PERSONNES - LE PORTE ROYALE

★★★★

50 Bis rue Gambetta - 17000 - 17000 La Rochelle



## Meublé et Gîte

Situé dans un ancien immeuble en plein cœur de la vieille ville de La Rochelle. Les appartements ont été conçus dans un esprit "chic et décontracté" avec du mobilier haut de gamme. Tout y est conçu pour se sentir bien.

## TARIFS à titre indicatif

Lit parapluie = 20€ pour le séjour.

Taxe de séjour non incluse.

## 2 ch., 4 pers.

☎ 06 20 55 13 16

@ contact@centreville-larochelle.com

www.centreville-larochelle.com/fr



Du 01/01 au 31/12/2024, tous les jours.

Du 01/01 au 31/12/2025, tous les jours.

## APPARTEMENT 4/6 PERSONNES - LES 2 TOURS

2 rue Montaigne - Quai Sénac de Meilhan A 304 - 17000 La Rochelle



### Meublé et Gîte

Bel appartement spacieux, 4 à 6 personnes, vue panoramique sur les 2 Tours, ville en bois, idéalement situé au cœur de la vieille ville, il offre la possibilité de tout faire à pied.

### TARIFS à titre indicatif

Du 01/01 au 04/04/2025  
Semaine : 950 € (la semaine de 7 nuits)  
Taxe de séjour : Par nuit et par adulte  
Animaux : 80 €  
Caution : 600 €  
Forfait location draps et serviettes : 80 €  
Forfait ménage en fin de séjour : 80 €.  
Du 05/04 au 27/06/2025  
Nuitée : 160 € (ou MINIMUM 3 NUITS, à la nuitée 160 € x 3 = 480 €)  
Semaine : 950 € (la semaine de 7

*Du 01/01 au 31/12/2025.*

2 ch., 6 pers.

☎ 06 19 23 25 99

☎ 06 11 96 83 78

@ famillegonnord@hotmail.com

www shorturl.re/7h8ev



## CAMPING LE SOLEIL

Avenue Michel Crépeau - 17000 La Rochelle



### Camping

Camping\*\* ombragé, à proximité du centre ville et de la plage.

### TARIFS à titre indicatif

Forfait "sans voiture" : à partir de 9,50 € (Emplacement pour vélo/pédestre SANS électricité).  
Tarif à la nuitée pour une personne.)  
Prix enfant / jour (17 ans) : 3 € (Tarif Enfant de moins de 3 ans : 0.00€ par nuit)  
Tarif Enfant de 3 à 12 ans : 1.50€ par nuit  
Tarif Enfants de plus de 12 ans : 3.00€ par nuit)  
Prix animal / jour : 4 € (Tarif à la nuitée)  
Prix emplacement camping-car : à partir de 21 € (Emplacement Camping-car

*Du 18/04 au 30/09/2025  
tous les jours.*

27 empl. camping-cars

☎ 05 46 44 42 53

@ camping.lesoleil@aj17.fr

www www.aubergesdejeunesse17.fr/camping-le-soleil-la-rochelle/



## HÔTEL BEST WESTERN PREMIER MASQHOTEL

17 rue de l'Ouvrage à Cornes - 17000 La Rochelle



### Hôtel

A quelques encablures du Port de la Rochelle et de la Vieille Ville, venez découvrir L'élégant et chaleureux Masq Hôtel\*\*\*\*, entièrement rénové en 2020.

### TARIFS à titre indicatif

Petit déjeuner : 20,90 €  
Animaux : 14 €  
Parking voiture : 12 €  
Taxe de séjour : 2,75 €.  
Tarif groupe à partir de 10 personnes.  
Taxe de séjour non incluse.

76 ch., 152 pers.

☎ 05 46 41 83 83

@ info@masqhotel.com

www www.masqhotel.com



*Du 01/01 au 31/12/2025 tous les jours.*

## AUBERGE DE JEUNESSE

Avenue des Minimes - BP 63045 - 17000 La Rochelle



### Auberge de jeunesse

L'auberge de jeunesse de La Rochelle vous accueille sur 2 sites idéalement placés à proximité du centre historique de la ville : Le site du port des Minimes pour séjourner en solo, en famille, entre amis ou en groupe.

### TARIFS à titre indicatif

Du 01/04 au 04/07/2025  
Nuitée + petit-déjeuner : à partir de 23 € (En chambre collective).  
Du 05/07 au 24/08/2025  
Nuitée + petit-déjeuner : à partir de 24 € (En chambre collective).  
Du 25/08 au 30/09/2025  
Nuitée + petit-déjeuner : à partir de 23 € (en chambre collective).  
Du 01/10 au 31/12/2025  
Nuitée + petit-déjeuner : à partir de 20 €

*Du 01/04 au 31/12/2025.*

250 pers.

☎ 05 46 44 43 11

@ larochelle@aj17.fr

www www.aubergesdejeunesse17.fr



## HÔTEL B&B LA ROCHELLE CENTRE

140 boulevard Joffre - 17000 La Rochelle



### Hôtel

Situé dans le centre-ville de La Rochelle, à deux pas de la gare et du vieux port, le B&B La Rochelle Centre vous offre un chez-vous chaleureux le temps de votre séjour à La Rochelle.

### TARIFS à titre indicatif

Petit déjeuner : 9,50 €  
Animaux : 6 €  
Parking voiture : 10 €  
Taxe de séjour : 1,10 €.  
Tarif groupe à partir de 10 personnes.  
Taxe de séjour non incluse.

85 ch., 202 pers.

☎ 05 46 51 20 59

@ bb\_4253@hotelbb.com

www shorturl.re/7h8ew



*Du 01/01 au 31/12/2025 tous les jours.*

## HÔTEL DE LA MONNAIE ART ET SPA

3 rue de la Monnaie - 17000 La Rochelle



### Hôtel

En centre ville, dans un ancien atelier monétaire de 1691 proche du vieux port de La Rochelle, au pied de la tour des 4 sergents cet hôtel luxe et design décoré d'œuvres d'art, se situe à trois minutes à pied des tours de La Rochelle.

### TARIFS à titre indicatif

Du 01/01 au 27/03/2025  
Prix par chambre : à partir de 99 €.  
Du 28/03 au 26/06/2025  
Prix par chambre : 149 €.  
Du 27/06 au 16/09/2025  
Prix par chambre : 189 €.  
Du 17/09 au 11/11/2025  
Prix par chambre : 149 €.  
Du 12/11 au 31/12/2025  
Prix par chambre : 99 €.

*Du 01/01 au 31/12/2025.*



## HOTEL FRANCOIS 1ER

★★★

15, Rue Bazoges - 17000 La Rochelle



## Hôtel

Situé dans le cœur historique de La Rochelle, l'hôtel François 1er vous accueille dans un bâtiment datant du XVIème siècle. Il est situé à seulement 5 min à pied du Vieux Port et du marché central.



## TARIFS à titre indicatif

Petit déjeuner : de 6,50 à 14 € (mini = tarif enfant de 3 à 10 ans / maxi = tarif adulte - tarif par jour).

34 ch., 86 pers.

☎ 05 46 41 28 46

@ information@hotelfrancois1er.fr

www www.hotelfrancois1er.fr

Du 01/01 au 31/12/2025 tous les jours.



## HÔTEL LE CHAMPLAIN

★★★★

30, Rue Rambaud - 17000 La Rochelle



## Hôtel

L' hôtel Le Champlain, Jardin & Spa, situé au cœur de La Rochelle, propose une expérience unique dans un cadre chaleureux, charmant et moderne. Notre jardin fleuri saura vous séduire par son calme et notre espace bien-être pour son côté relaxant.



## TARIFS à titre indicatif

Du 01/01 au 31/12/2024

Chambre double : de 100 à 200 €

Petit déjeuner : 18 €

Animaux : 20 €

Taxe de séjour : 2,75 €.

Du 01/01 au 31/12/2025.

Tarif groupe à partir de 10 personnes.

Taxe de séjour non incluse.

Du 01/01 au 31/12/2024, tous les jours.

Du 01/01 au 31/12/2025, tous les jours.



## HÔTEL LES GENS DE MER

★★

20 avenue du Général de Gaulle - 17000 La Rochelle



## Hôtel

Idéalement situé à moins de 5 minutes à pied du vieux port, de l'Aquarium, du Palais des Congrès, de la gare, l'Hôtel des Gens de Mer \*\* dispose de tout le confort et des services nécessaires pour un séjour en cœur de ville réussi.



## TARIFS à titre indicatif

Du 02/01 au 31/03/2025

Chambre double : 75 € (Lit parapluie enfant de moins de 3 ans : 7 €)

Chambre twin : 75 € (Lit parapluie enfant de moins de 3 ans : 7 €)

Chambre single : 75 € (Lit parapluie enfant de moins de 3 ans : 7 €)

Chambre triple : 90 € (Lit parapluie enfant de moins de 3 ans : 7 €)

Chambre quadruple : 95 € (Duplex accessible par un escalier type échelle

Du 02/01 au 31/12/2025 tous les jours.



48 ch., 109 pers.

☎ 05 46 41 26 24

@ contact@hotel-larochelle-gdm.com

www www.hotel-larochelle-gdm.com

## HÔTEL LA MARINE VIEUX PORT

★★

30 Quai Duperré - 17000 La Rochelle



## Hôtel

Venez vous faire chouchouter dans notre petit hôtel de charme. Une petite adresse cachée en plein sur les Champs Elysées ensoleillés de La Rochelle. Mais attention, il n'y a pas de place pour tout le monde.



## TARIFS à titre indicatif

Chambre double : à partir de 75 € (Tarif "à partir de" - à titre indicatif)

Petit déjeuner : 10 € (Servi en chambre prix par personne et par nuit)

Taxe de séjour : 1,10 € (Prix par adulte et par nuit).

Taxe de séjour non incluse.

17 ch., 44 pers.

☎ 05 46 50 51 63

@ contact@hotel-marine.com

www www.hotel-marine.com

Du 01/02 au 30/11/2025  
tous les jours de 8h à 20h.

## HÔTEL LE MANOIR

★★★★

8 bis avenue du Général Leclerc - 17000 La Rochelle



## Hôtel

Situé en plein cœur de La Rochelle, l'hôtel 3 étoiles Le Manoir est un lieu au caractère singulier, à seulement 6 minutes à pied du centre-ville, 2 minutes à pied des parcs, et 8 minutes à pied du Vieux-Port de La Rochelle et de la plage.



## TARIFS à titre indicatif

Chambre double : à partir de 69 € (Tarif "à partir de")

Chambre twin : à partir de 109 € (Tarif "à partir de")

Chambre triple : à partir de 109 € (Tarif "à partir de")

Chambre familiale : à partir de 149 € (Tarif "à partir de")

Petit déjeuner : 14,50 €

Animaux : 8 €

Parking voiture : 12 € (5 places

Du 01/01 au 31/12/2025.

18 ch., 47 pers.

☎ 05 46 67 47 47

@ contact@lemanoiralarochelle.com

www www.le-manoir-la-rochelle.fr



## HÔTEL SAINT NICOLAS

★★★★

13 rue Sardinerie - Place de la Solette - 17000 La Rochelle



## Hôtel

Niché dans le quartier Saint-Nicolas à deux pas du vieux port, venez découvrir notre boutique hôtel historique entièrement rénové en 2024.



## TARIFS à titre indicatif

Petit déjeuner : 18,95 € (Dégusté dans le confort d'une salle éclairée à la lumière du jour, dans le jardin de notre verrière, le petit déjeuner de l'Hôtel Saint-Nicolas illumine le début de votre journée. A base d'un buffet chaud de bacon et d'œufs brouillés, d'une partie sucrée enrichie de pâtisseries préparées par notre équipe, de salades et jus de fruits, de viennoiseries et de pains façonnés par un boulanger rochelais, nous vous proposons également une sélection de céréales, yaourts fermiers, un large choix de charcuteries et fromages ainsi

Du 01/01 au 31/12/2025 tous les jours.

86 ch., 172 pers.

☎ 05 46 41 71 55

@ info@hotel-saint-nicolas.com

www www.hotel-saint-nicolas.com/





### MAISON 4 PERSONNES - LA MAISON DE LA GRENOUILLE

3, rue du docteur Loppé - 17000 - 17000 La Rochelle



#### Meublé et Gîte

A proximité du marais de Tasdon et de la Vélodyssée, à 10 minutes à pied de la gare de La Rochelle, le gîte "la Maison de la Grenouille" de 80m2, de plein pied, entièrement rénové en 2024, accueille les amoureux de la nature et de la bicyclette.



#### TARIFS à titre indicatif

Du 11/04 au 29/06/2024

Semaine : 1 120 €

Caution : 1 500 €

Forfait ménage en fin de séjour : 50 € (hors la cuisine qui doit être propre.)

Location linge de toilettes : En supplément.

Du 30/06 au 01/09/2024

Semaine : à partir de 1 400 €

Caution : 1 500 €

Du 11/04 au 03/11/2024.

4 pers.

☎ 06 76 29 65 48

@ zoegrenouille17@gmail.com



### STUDIO 2 PERSONNES - BERNARD

20, rue Alfred Kästler - Les Minimes - 17000 La Rochelle



#### Meublé et Gîte

LA ROCHELLE Minimes. Studio Bernard.

Studio 2 personnes

Plage, port de plaisance et commerces des Minimes 10 minutes à pied.

Vieux port et vieille ville 20 minutes à pied.

Pâtisserie 5 minutes à pied.



#### TARIFS à titre indicatif

Du 12/04 au 29/04/2025

Nuitée : 50 €.

Du 30/04 au 31/05/2025

Nuitée : de 50 à 65 €.

Du 01/06 au 27/06/2025

Nuitée : de 55 à 70 €.

Du 01/07 au 04/07/2025

Nuitée : 75 € (3 jours minimum.

réduction de 10% à partir de 7 nuits.

Du 12/04 au 29/08/2025 tous les jours.

2 pers.

☎ 06 15 43 61 10

☎ 05 45 80 94 27

@ bernard.belutaud@sfr.fr



### STUDIO 3 PERSONNES - LE GAMBETTA

50 Bis rue Gambetta - 17000 La Rochelle



#### Meublé et Gîte

Situé dans un ancien immeuble en plein cœur de la vieille ville de la Rochelle.

Les appartements ont été conçus dans un esprit "chic et décontracté", du mobilier haut de gamme. Tout y est

conçu pour se sentir bien.



#### TARIFS à titre indicatif

Du 08/05 au 31/12/2024

Nuitée : à partir de 115 € (Tarif "à partir de" pour 2 personnes)

Forfait ménage en fin de séjour : 20 € (par séjour).

Du 01/01 au 31/12/2025.

Lit Bébé = 20€/séjour.

Taxe de séjour non incluse.

2 pers.

☎ 06 20 55 13 16

@ contact@centreville-larochelle.com

shorturl.re/7h8ez



Ouverture : nous consulter

### RÉSIDENCE ODALYS ARCHIPEL

27, Rue de la Huguenote - 17000 La Rochelle



#### Résidence de tourisme

La Résidence Archipel est située dans le quartier des Minimes, à proximité du vieux port de La Rochelle. La plage et le centre-ville sont accessibles à pied.

#### TARIFS à titre indicatif

Éco-participation à régler à l'arrivée de 0.20€/personne/nuit.

Taxe de séjour non incluse.

298 pers.

☎ 05 46 44 44 56

☎ 08 25 56 25 62

@ archipel@odalys-vacances.com

shorturl.re/7h8ey

Du 01/01 au 31/03/2025

le lundi, mardi, mercredi, jeudi et dimanche de 8h à 19h. Le vendredi et samedi de 8h à 20h.

Du 01/04 au 30/09/2025

le lundi, mardi, mercredi, jeudi, vendredi et dimanche de 8h à 20h. Le samedi de 8h à 21h.

Du 01/10 au 31/12/2025

le lundi, mardi, mercredi, jeudi et dimanche de 8h à 19h. Le vendredi et samedi de 8h à 20h.



### STUDIO 2 PERSONNES - MARIE

20, rue Alfred Kästler - Les Minimes - 17000 La Rochelle



#### Meublé et Gîte

Studio 2 personnes - 25m².

Résidence dans un quartier calme, 10 minutes à pied du Port des Minimes, 15 minutes à pied de la plage, 30 minutes du Vieux-port. Restaurants et

commerces à proximité. 15 minutes en vélo du Vieux-Port, 2 km de la gare.

#### TARIFS à titre indicatif

Du 30/04 au 06/05/2025

Nuitée : 50 € (Réduction de 10% à partir de 7 nuits.

Réduction pour réservation anticipée : 1 mois 5%,

2 mois 7%,

3 mois 10%).

Du 07/05 au 30/05/2025

Nuitée : de 50 à 65 € (Réduction de 10% à partir de 7 nuits.

Du 30/04 au 29/08/2025 tous les jours.

2 pers.

☎ 06 15 43 61 10

☎ 05 45 80 94 27

@ bernard.belutaud@sfr.fr



### STUDIO 3 PERSONNES - LE SAINT-LOUIS

50 Bis rue Gambetta - 17000 La Rochelle



#### Meublé et Gîte

Situé dans un ancien immeuble en plein cœur de la vieille ville de la Rochelle.

Les appartements ont été conçus dans un esprit "chic et décontracté", du mobilier haut de gamme. Tout y est

conçu pour se sentir bien.

#### TARIFS à titre indicatif

Du 01/01 au 31/12/2024

Nuitée : à partir de 115 € (Tarif "à partir de" pour 2 personnes.).

Du 01/01 au 31/12/2025.

Du 01/01 au 31/12/2024, tous les jours.

Si l'établissement ne répond pas, laissez un message soit sur whatsapp soit par sms au 06-20-55-13-16. Merci.

Du 01/01 au 31/12/2025, tous les jours.

Si l'établissement ne répond pas, laissez un message soit sur whatsapp soit par sms au 06-20-55-13-16. Merci.



## ATLANTIS HÔTEL

32 avenue de la Grande Conche - 17200 Royan



15 ch., 32 pers.

☎ 05 46 05 09 40  
 @ contact@hotel-atlantis-royan.com  
 www www.hotel-atlantis-royan.com

## Hôtel

Établissement climatisé situé en plein cœur de Royan, à 150 m de la grande plage et à proximité immédiate de la gare SNCF, des restaurants et des commerces.

## TARIFS à titre indicatif

Chambre double : de 59 à 99 €  
 Chambre triple : de 85 à 115 €  
 Petit déjeuner : à partir de 9,50 €  
 Taxe de séjour : 1,05 €.  
 Tarif groupe à partir de 12 personnes.  
 Soirée étape (/ pers.) : de 89 à 99 €  
 Assurance annulation proposée : oui.  
 Taxe de séjour non incluse.

Du 01/01 au 31/12/2025.



## CAMPING CHANT DES OISEAUX

19 rue des Sansonnets - 17200 Royan



36 locatifs, 150 empl., 50 empl. camping-cars

☎ 05 46 39 47 47  
 ☎ 06 98 35 68 02  
 @ contact@chantdesoiseaux.fr  
 www shorturl.re/7h8f2

## Camping

Un camping familial avec piscine chauffée, situé à 2km du marché central et des premières plages de Royan. Retrouvez emplacements et hébergements au cœur d'un parc arboré laissant place au chant des oiseaux.

## TARIFS à titre indicatif

Prix emplacement camping-car : à partir de 24 € (Tarif indiqué pour 2 pers. avec électricité)  
 Location Mobilhome semaine : à partir de 280 € (Hébergement de 4 à 6 pers.)  
 Location Mobilhome week-end : à partir de 140 € (Hébergement de 4 à 6 pers.)  
 Taxe de séjour = 0,66 € / jour / +18ans  
 Frais de dossier = 16 €  
 Assurance annulation disponible.

Du 12/04 au 12/09/2025.



## HÔTEL BELLE-VUE

122 avenue de Pontailac - 17200 Royan



22 ch., 44 pers.

☎ 05 46 39 06 75  
 @ hotel.belle.vueroan@gmail.com  
 www www.bellevue-pontailac.com/

## Hôtel

Ayant une situation exceptionnelle à Royan, face à la magnifique plage de Pontailac, entre le casino et le centre-ville, l'Hôtel Belle-vue vous offre de ses chambres une vue panoramique sur la baie de Pontailac.

## TARIFS à titre indicatif

Du 02/03 au 20/10/2024  
 Chambre double : de 80 à 160 €  
 Chambre triple : de 120 à 160 €  
 Chambre quadruple : de 140 à 180 €  
 Petit déjeuner : 12 €  
 Animaux : 10 € (par nuit)  
 Taxe de séjour : 1,25 €.  
 Du 06/04 au 19/10/2025  
 Chambre double : de 80 à 186 €  
 Chambre triple : de 120 à 186 €

Du 06/04 au 05/10/2025, tous les jours.



## BEST WESTERN ROYAN Océan

57 avenue des Congrès - 17200 Royan



28 ch., 61 pers.

☎ 05 46 38 48 00  
 @ contact@hotelroyanocean.fr  
 www shorturl.re/7h8f0

## Hôtel

Le Best Western Royan Océan est au cœur de la cité balnéaire face à la baie de Foncillon. Il est situé à 50m. de la plage, en face du Palais des Congrès, près de l'embarcadère du ferry, du port de plaisance, des restaurants et des boutiques du centre-ville.

## TARIFS à titre indicatif

Chambre double : de 90 à 150 €  
 Chambre single : de 90 à 150 €  
 Chambre triple : de 150 à 310 €  
 Chambre quadruple : de 150 à 320 €  
 Petit déjeuner : 14 € (7 € pour les enfants de 3 à 6 ans)  
 Animaux : 12 €  
 Taxe de séjour : 1,25 €.  
 Tarif groupe à partir de 15 personnes.

Du 01/01 au 31/12/2025. Ouvert 24h/24.



## CAMPING L'ORÉE DES BOIS

9 rue des Sansonnets - 17200 Royan



99 empl.

☎ 05 46 39 07 92  
 @ campingloreeedesbois@free.fr  
 www www.campingloreeedesboisroyan.fr

## Camping

Situé à l'entrée de Royan, à environ 2,8 kilomètres des plages, à deux pas des commerces et du centre-ville. Nous vous proposons des emplacements spacieux et ombragés, un cadre familial, calme et reposant dans un parc arboré de multiples essences.

## TARIFS à titre indicatif

Prix électricité / jour : 4,50 € (Emplacement-nu)  
 Prix animal / jour : 3 € (Emplacement-nu)  
 Prix tente / jour : de 12 à 14 € (Forfait Vélo 1 à 2 pers + tente(s))  
 Du 15 Juin au 15 Septembre)  
 Prix voiture tente / jour : de 15 à 18 € (Forfait emplacement 1 à 2 pers + 1 voiture + 1 tente (ou caravane ou

Du 15/06 au 15/09/2025.



## HÔTEL HERMITAGE

56 Front de Mer - accès rue Gambetta n°94 - 17200 Royan



25 ch., 60 pers.

☎ 05 46 38 57 33  
 @ hermitage@brithotel.fr  
 www hotel-royan-hermitage.brithotel.fr/

## Hôtel

Situé en centre-ville sur le Front de Mer, entre plage et port, l'Hôtel - Petit-déjeuner - Hermitage \*\*\* vous propose des chambres climatisées & accessibles par ascenseur de 1 à 6 personnes avec wifi, télévision satellite & balcon pour les "coté Mer".

## TARIFS à titre indicatif

Du 01/01 au 31/12/2024  
 Chambre double : de 73 à 155 €  
 Chambre triple : de 112 à 211 €  
 Suite : de 179 à 333 €  
 Petit déjeuner : 12 € (6 € pour les enfants de 6 à 12 ans, offert pour les enfants de moins de 6 ans accompagnés par au moins 1 adulte payant))

Du 01/01 au 31/12/2024, tous les jours.  
 Du 01/01 au 31/12/2025, tous les jours.



## HÔTEL THALAZUR ROYAN

6 allée des Rochers - 17200 Royan

★★★★



## Hôtel - Restaurant

L'hôtel Thalazur Royan et son centre de thalassothérapie vous offrent un emplacement exceptionnel face à l'océan. Les 83 chambres climatisées, avec balcon privatif tourné vers la mer, se déclinent pour votre confort de la chambre simple à familiale.

## TARIFS à titre indicatif

Chambre double : de 152 à 380 € (Vue latérale mer.)  
 Petit déjeuner : 23 €  
 Animaux : 25 € (Animaux non acceptés au restaurant)  
 Parking voiture : 14 € (Parking couvert payant et parking extérieur gratuit)  
 Taxe de séjour : 1,45 € (Tarif par personne et par jour).

Du 01/01 au 31/12/2025. Ouvert 24h/24.



83 ch., 294 pers.

☎ 05 46 39 46 39

@ hotel.royan@thalazur.fr

www.thalazur.fr/royan/hotel/

## THE ORIGINALS HÔTEL CORINNA

5 rue des Amazones - 17200 Royan

★★★



## Hôtel

Maison typique de l'urbanisme des années 50 de Royan, Le Corinna est un petit hôtel coquet, calme, confortable et totalement rénové.

## TARIFS à titre indicatif

Du 01/01 au 31/12/2024  
 Chambre double : de 60 à 93 €  
 Chambre triple : de 80 à 113 €  
 Petit déjeuner : 9 € (Entre 5 et 9 € pour les enfants de 3 à 12 ans)  
 Taxe de séjour : 0,99 €.  
 Du 01/01 au 31/12/2025  
 Chambre double : de 62 à 95 €  
 Chambre triple : de 83 à 116 €  
 Petit déjeuner : 9,50 € (Entre 5 et 9,50 € pour les enfants de 3 à 12 ans)  
 Taxe de séjour : 1,05 €.

Ouverture : nous consulter



14 ch., 30 pers.

☎ 05 46 39 82 53

@ hotelcorinna@gmail.com

www.hotel-corinna.fr/

## CAMPING LES BALEINES

Chemin de la Devaude - Le Gillieux - 17590 Saint-Clément-des-Baleines

★★★★



## Camping

Camping familial plein de charme et traditionnel sur un site exceptionnel, sans animation ni piscine près du phare des Baleines.

## TARIFS à titre indicatif

Emplacement : à partir de 24 € (Trois catégories d'emplacement :  
 - STANDARD  
 - CONFORT - avec un robinet d'eau  
 - ÉQUIPÉ - Électricité et eau inclus - Table pique-nique avec bancs, un cabanon avec frigo, micro-ondes, étendoir à linge, 2 chiliennes)  
 Location Mobilhome semaine : à partir de 480 € (Plusieurs catégories de mobil-  
 Du 03/05 au 20/09/2025.

Du 03/05 au 20/09 - Ouvert tous les jours  
 Basse Saison : 9h-12h30 / 14h-19h  
 Haute Saison : 9h-13h / 14h-20h.



16 locatifs, 173 empl.

☎ 05 46 29 40 76

@ contact@camping-lesbaleines.com

www.camping-lesbaleines.com

## MAEVA - STUDIO AVEC JARDIN PRIVATIF

2 rue Pasteur - Résidence "George Sand" - 17200 Royan

★★



## Meublé et Gîte

Profitez de ce logement élégant et central, bénéficiant d'une mezzanine, d'un jardinet clos avec terrasse, idéalement situé à 5 minutes à pied de la plage de la Grande Conche et du marché central de Royan. Cuisine équipée, lave-linge, lave-vaisselle, wifi

## TARIFS à titre indicatif

Trois personnes : de 75 à 90 € (-10% pour toute réservation de 7 jours et plus)  
 Nuitée : de 75 à 90 € (-10% pour toute réservation de 7 jours et plus).  
 Dépôt de garantie de 500,00 € à remettre à la conciergerie à l'arrivée et restituée au départ après vérification des lieux.

Du 01/03 au 31/12/2025 tous les jours.  
 Arrivée 16h, départ 11h.



1 ch., 3 pers.

☎ 06 98 64 83 98

@ agnespean@proton.me

## THE ORIGINALS HÔTEL MIRAMAR

173 avenue de Pontailiac - 17200 Royan

★★★★



## Hôtel

Situé en 1ère ligne dans la baie de Pontailiac, l'Hôtel Miramar jouit d'une vue spectaculaire sur l'océan et la plage depuis sa terrasse, son bar, son salon et ses chambres. La plage face à l'hôtel vous offre des minis clubs pour vos jeunes enfants.

## TARIFS à titre indicatif

Chambre double : à partir de 80 € (tarifs variable suivant la période)  
 Chambre single : à partir de 80 € (tarifs variable suivant la période)  
 Chambre triple : à partir de 115 € (tarifs variable suivant la période)  
 Petit déjeuner : 15 € (7,50€ pour les enfants de 3 à 11 ans)  
 Animaux : 20 €  
 Taxe de séjour : 1,25 €

Ouverture : nous consulter



27 ch., 58 pers.

☎ 05 46 39 03 64

@ contact@hotel-miramar-royan.fr

www.hotel-miramar-royan.fr/

## CAMPING BLEU MER

80 chemin de Margite - 17110 Saint-Georges-de-Didonne

★★★★



## Camping

Bienvenue à toutes et à tous au camping Bleu Mer !  
 Camping 3 étoiles en Charente-Maritime, calme et familial à 1200m de la superbe plage de Saint-Georges de Didonne, à 800 m du centre-ville, 600 m du Super U, à 3 km de Royan.

## TARIFS à titre indicatif

Prix animal / jour : 5 € (1 par location, tatoué, vacciné, hors catégories 1 et 2 et moins de 30kg.)  
 Prix caravane / jour : à partir de 19 € (Tarif campeurs "Confort" 2 personnes + Electricité + 1 camping car ou caravane)  
 Prix emplacement camping-car : à partir de 19 € (Tarif campeurs "Confort" 2

Du 31/03 au 05/10/2025.  
 Notre accueil téléphonique vous accueille tous les jours de 8h30 à 12h et de 14h à 18h30.





## CAMPING HUTTOPIA - CHARDONS BLEUS



Route de La Flotte - 17740 Sainte-Marie-de-Ré



94 locatifs, 93 empl.

☎ 04 37 64 22 35

☎ 05 46 30 23 75

@ chardons-bleus@huttopia.com

www shorturl.re/7h8f3

## Camping

Le camping Huttopia Chardons Bleus vous accueille sur l'île de Ré au cœur d'une pinède entre Sainte-Marie-de-Ré et La Flotte. Profitez d'hébergements tout confort, d'une piscine chauffée, et d'une proximité idéale avec l'océan et les pistes cyclables.

## TARIFS à titre indicatif

Prix animal / jour : de 3 à 6 € (En emplacement et locatif)

Emplacement : de 22,50 à 69,60 € (Forfait 2 personnes, 1 emplacement, 1 véhicule avec électricité)

Location HLL / Bungalow semaine : de 616 à 1 953 € (Roulottes et Chalets)

Location tente équipée semaine : de 371 à 1 519 € (Tentes équipées (avec ou

*Du 03/04 au 02/11/2025 tous les jours.*

*Ouvert 24h/24.*



## LES VIGNES DE LA CHAPELLE - THE ORIGINALS RELAIS



5 rue de la Manne - 17740 Sainte-Marie-de-Ré



19 ch., 54 pers.

☎ 05 46 30 20 30

@ hotel@lesvignesdelachapelle.com

www www.lesvignesdelachapelle.com

## Hôtel

Passez un séjour unique dans ce petit hôtel de charme écologique\*\*\*\* en bordure du site classé, face à la mer et aux vignes...

## TARIFS à titre indicatif

Chambre double : à partir de 157 €

Suite : à partir de 167 €

Petit déjeuner : 19 € (Buffet gourmand à volonté, sucré salé composé principalement de produits bio, maison, locaux --

Petit déjeuner enfants : 10 euros (offert aux enfants pour les clients directs : 1 adulte payant = 1 enfant offert) --

Petit déjeuner Lève-Tard (boisson chaude, boisson fraîche, viennoiserie) : 12 euros

*Du 18/04 au 28/09/2025*

*tous les jours de 8h à 12h et de 14h à 21h.*



## THE ORIGINALS RÉSIDENCE HÔTEL DE RÉ



12 rue de la Terre Rouge - 17740 Sainte-Marie-de-Ré



146 pers.

☎ 05 46 30 33 20

@ hotel@hoteldere.com

www www.hoteldere.com

## Hôtel

Posez vos valises et détendez-vous dans un hôtel écologique au Sud de l'île de Ré !

## TARIFS à titre indicatif

Chambre double : à partir de 59 €

Suite : à partir de 69 € (Appartements)

Petit déjeuner : 14 € (Buffet gourmand à volonté, sucré salé composé principalement de produits bio, maison, locaux --

Petit déjeuner enfants : 7 euros (offert aux enfants pour les clients directs : 1 adulte payant = 1 enfant offert) --

Petit déjeuner Lève-Tard (boisson chaude, boisson fraîche, viennoiserie) :

*Du 08/02 au 16/11/2025 tous les jours de 8h à 11h et de 15h30 à 20h30.*

*Du 19/12/2025 au 04/01/2026 tous les jours de 8h à 11h et de 15h30 à 20h30.*



## CAMPING HUTTOPIA - CÔTE SAUVAGE



Plage de la Basse Benaie - 17740 - 17740 Sainte-Marie-de-Ré



119 empl.

☎ 05 46 30 21 74

☎ 04 37 64 22 35

@ cotesauvage@huttopia.com

www shorturl.re/7h8f4

## Camping

À 20 mètres de la plage, les amoureux de calme et de nature préservée seront séduits par le camping Huttopia Côte Sauvage.

Profitez d'un cadre naturel exceptionnel, d'emplacements spacieux et d'une ambiance authentique pour un séjour en pleine nature.

## TARIFS à titre indicatif

Du 04/04 au 29/09/2024

Forfait : de 21 à 40 € (Forfait 2 personnes, 1 emplacement, 1 véhicule avec électricité)

Location tente équipée semaine : de 294 à 994 € (Tentes Toile & Bois).

Du 17/04 au 28/09/2025

Emplacement : de 21,50 à 42,40 €

*Du 17/04 au 28/09/2025 tous les jours.*

*Ouvert 24h/24.*



## RELAIS THALASSO ILE DE RÉ - HÔTEL ATALANTE



Rue Port Notre Dame - 17740 Sainte-Marie-de-Ré



194 pers.

☎ 05 46 30 22 44

@ iledere@relaisthalasso.com

www relaisthalasso.com/atalante/

## Hôtel - Restaurant

Bienvenue dans un monde de sérénité et de bien-être

## TARIFS à titre indicatif

Chambre double : à partir de 140 €.

Petit-déjeuner au tarif de 26€ par personne et par jour.

*Du 01/01 au 07/12/2025, tous les jours.*

*Du 20/12 au 31/12/2025, tous les jours.*



## CHAMBRES D'HÔTES LE CLOS RHÉA

29 - 31, Rue de l'Hôpital - 17410 Saint-Martin-de-Ré



3 ch., 14 pers.

☎ 05 46 09 07 16

@ contact@residence-rhea.fr

www shorturl.re/7h8f6

## Chambre d'hôtes

Envie de vous évader dans un lieu où l'accueil rime avec douceur et authenticité ?

Découvrez les chambres d'hôtes du Clos Rhéa, une adresse unique à Saint-Martin-de-Ré pour un séjour qui invite à la déconnexion et au repos.

## TARIFS à titre indicatif

Une personne : de 69 à 152 € (Tarifs variables en fonction de la saison.

Pour plus de détails et pour consulter les disponibilités, nous vous invitons à visiter notre site internet.)

Deux personnes : de 75 à 152 € (Tarifs variables en fonction de la saison.

Pour plus de détails et pour consulter les disponibilités, nous vous invitons à

*Du 15/03 au 12/11/2025*

*tous les jours.*



## HÔTEL LES COLONNES

19 quai Job Foran - 17410 Saint-Martin-de-Ré



## Hôtel - Restaurant

Hôtel familial face à l'entrée du port de Saint-Martin au cœur de la cité Vauban...

## TARIFS à titre indicatif

Chambre double : de 99 à 190 €  
(Standard double basse saison : "côté ville" 80 €, "côté port" 99 €  
Standard double haute saison : "côté ville" 106 €, "côté port" 129 €  
Junior double basse saison : "côté ville" 134 €, "côté port" 172 €  
Junior double haute saison : "côté ville" 154 €, "côté port" 187 €  
Chambre single : de 99 à 190 €  
Chambre triple : de 161 à 235 €  
Demi-pension (/ pers.) : de 123 à 270 €  
Petit déjeuner : de 9,50 à 14 € (Le petit déjeuner de base est de type continental)

Du 27/03 au 31/12/2025.

## 59 pers.

05 46 09 21 58

info@hotellescolonnes.com

www.hotellescolonnes.com



## FLOWER CAMPING - L'ABRI-CÔTIER

26 La Bernardière - 17780 Saint-Nazaire-sur-Charente



## Camping

À moins de 45 minutes de tous les grands sites de la Charente Maritime, et avec un terroir à l'ensoleillement exceptionnel, posez vos valises au Flower Camping l'Abri-Côtier : vous séjournerez au cœur d'une terre préservée entre nature et océan.

## TARIFS à titre indicatif

Forfait : à partir de 18 € (Forfait pour 2 personnes avec électricité 6 ampères)  
Forfait "sans voiture" : à partir de 7 € (Forfait accueil vélo à 7 € par personne, sans électricité, valable une seule nuit (forfait classique si 2 nuits))  
Prix électricité / jour : à partir de 4,50 € (déjà incluse dans les forfaits en emplacements caravane tente ou camping-car)

## 46 locatifs, 100 empl.

05 46 84 81 65

abri-cotier@wanadoo.fr

www.camping-la-rochelle.net



## APPART. 2-6 RÉSIDENCE LES FLOTS - MANGANNEAU LAURENCE

48 avenue de la Grande Côte - 9 rue des Fauvettes - 17420 Saint-Palais-sur-Mer



Idéalement situé proche du centre-ville des commerces et des plages, vous passerez un agréable séjour dans notre résidence dans une ambiance calme et familiale.

## TARIFS à titre indicatif

Nuitée : de 109 à 169 € (Draps et linge de toilette compris, lits faits à l'arrivée)  
Possibilité de petit déjeuner servi directement dans l'appartement)  
Semaine : de 565 à 1 055 € (Arrivée possible tous les jours de la semaine, Durée de séjour variable suivant votre demande).

## 2 ch., 6 pers.

06 81 61 92 46

0681619246

hotellesflots@gmail.com

www.hotel-residence-les-flots.com



Du 06/04 au 02/11/2025.  
Lundi, Mardi, Mercredi, Jeudi, Vendredi, Samedi,  
Dimanche : ouvert.

## LE CLOS RHÉA

29-31 rue de l'Hôpital - 17410 Saint-Martin-de-Ré



## Résidence de tourisme

Vous rêvez d'une parenthèse enchantée au cœur de l'île de Ré ? Découvrez Le Clos Rhéa, une résidence de charme située à Saint-Martin-de-Ré, où détente et bien-être se rencontrent dans un cadre paisible et authentique.

## TARIFS à titre indicatif

Du 15/03 au 10/11/2024

Semaine : de 595 à 1 085 €.

Du 15/03 au 11/11/2025

Semaine : de 331 à 2 688 € (Du studio à la maison 3 chambres).

Taxe de séjour non incluse.

05 46 09 07 16

contact@residence-rhea.fr

www.residence-rhea.fr



Du 15/03 au 12/11/2025 tous les jours.

## APPART. 2-4 RÉSIDENCE LES FLOTS - MANGANNEAU LAURENCE

48 avenue de la Grande Côte - 9 rue des Fauvettes - 17420 Saint-Palais-sur-Mer



## Meublé et Gîte

Idéalement situé proche du centre-ville des commerces et des plages, vous passerez un agréable séjour dans notre résidence dans une ambiance calme et familiale.

## TARIFS à titre indicatif

Nuitée : de 78 à 159 € (Draps et linge de toilette compris, lits faits à l'arrivée)  
Possibilité de petit déjeuner, servi directement dans le logement)  
Semaine : de 459 à 1 015 € (Arrivée possible tous les jours de la semaine, Durée variable).

## 1 ch., 4 pers.

05 46 23 35 48

0681619246

hotellesflots@gmail.com

www.hotel-residence-les-flots.com



Du 06/04 au 02/11/2025.  
Lundi, Mardi, Mercredi, Jeudi, Vendredi, Samedi,  
Dimanche : ouvert.

## CAMPING CÔTE DE BEAUTÉ

157 avenue de La Grande Côte - 17420 Saint-Palais-sur-Mer



## Camping

Camping face à la mer et à 300 mètres de la plage surveillée.  
Équipements récents, soignés et bien entretenus. Cadre verdoyant et fleuri.

## TARIFS à titre indicatif

Les tarifs dépendent de la période recherchée. Contacter directement le camping.

## 20 locatifs, 115 empl., 99 empl. camping-cars

05 46 23 20 59

campingcotedebeaute@wanadoo.fr

shorturl.re/7h8f7



Du 31/03 au 30/10/2025.

## CAMPING INSOLITE CÔTE DE BEAUTÉ



157 avenue de La Grande Côte - 17420 Saint-Palais-sur-Mer



**Hébergement insolite**  
camping face à la mer et à 300 mètres de la plage

**TARIFS à titre indicatif**  
Payant



☎ 05 46 23 20 59

@ campingcotedebeaute@wanadoo.fr

www.camping-cote-de-beaute.com

Du 31/03 au 30/10/2025.



## CAMPING LE PUIITS DE L'AUTURE



151 avenue de la Grande Côte - 17420 Saint-Palais-sur-Mer



**Camping**  
Face à l'Océan Atlantique et ses plages, le camping Le Puits de l'Auture vous accueillera avec convivialité dans son parc naturel paysagé au cœur de Saint Palais sur Mer.

**TARIFS à titre indicatif**  
Forfait : de 19 à 33 €  
Forfait "sans voiture" : de 9 à 14 €  
(Randonneur vélo ou à pied, prix pour 1 personne)  
Prix électricité / jour : 7 €  
Prix adulte / jour : 6,60 €  
Prix enfant / jour (10 ans) : 4,70 €  
Prix animal / jour : à partir de 4 € (2€ à partir du deuxième)  
Prix voiture caravane / jour : à partir de 19 € (Forfait 2 personnes + 1 emplacement + 1 véhicule (voiture/van)

Du 19/04 au 05/10/2025.



**29 locatifs, 220 empl., 5 empl. camping-cars**

☎ 05 46 23 20 31

@ contact@camping-puitsdelature.com

www.camping-puitsdelature.com

## HÔTEL RÉSIDENCE LES FLOTS



48 avenue de la Grande Côte - 9 rue des Fauvettes - 17420 Saint-Palais-sur-Mer



**Hôtel**  
Idéalement situé à proximité du centre-ville, des commerces, des plages, l'hôtel Résidence Les Flots vous propose différentes formules : chambres, studios, appartements entièrement équipés pour une nuit, un week-end, une semaine ou plus.

**TARIFS à titre indicatif**  
Chambre double : à partir de 58 € (Tarif dégressif en fonction du nombre de jour)  
Chambre triple : à partir de 78 € (Tarif dégressif en fonction du nombre de jour)  
Chambre quadruple : à partir de 78 € (Tarif dégressif en fonction du nombre de jour)

Du 06/04 au 02/11/2025.



**10 ch., 30 pers.**

☎ 06 81 61 92 46

☎ 05 46 23 35 48

@ hotellesflots@gmail.com

www.hotel-residence-les-flots.com

## CAMPING INSOLITE LE PUIITS DE L'AUTURE



151 avenue de la Grande Côte - 17420 Saint-Palais-sur-Mer



**Hébergement insolite**  
Face à l'Océan Atlantique et ses plages, le camping Le Puits de l'Auture vous propose de séjourner dans l'un des 6 POD au cœur de son parc naturel paysager.

**TARIFS à titre indicatif**

Nuitée : de 45 à 80 €.

Gratuit pour les moins de 3 ans.

Taxe de séjour non incluse.



**1 ch., 3 pers.**

☎ 05 46 23 20 31

@ contact@camping-puitsdelature.com

www.camping-puitsdelature.com

Du 19/04 au 05/10/2025.



## DOMAINE DE SAINT-PALAIS



50 rue du Logis - 17420 Saint-Palais-sur-Mer



**Hôtel**  
Idéalement situé entre mer et forêt sur la côte de Beauté charentaise, le domaine de Saint-Palais est un ancien logis des XVIe et XVIIe siècles transformé en hôtel de charme.

**TARIFS à titre indicatif**

Du 10/02 au 31/05/2025

Chambre double : 117 €

Chambre single : 87 €

Chambre triple : 168 €

Suite : 195 €

Petit déjeuner : 15 €

Taxe de séjour : 1,25 €.

Du 01/06 au 30/09/2025

Chambre double : 142 €

*Du 10/02 au 02/11/2025, tous les lundis, mardis, mercredis, jeudis, vendredis et samedis.  
Réception ouverte de 9h à 19h.*



**15 ch., 32 pers.**

☎ 05 46 39 85 26

@ hoteldomainedesaintpalais@gmail.com

domainedesaintpalais.fr/

## STUDIO RÉSIDENCE LES FLOTS - MANGANNEAU LAURENCE



48 avenue de la Grande Côte - 9 rue des Fauvettes - 17420 Saint-Palais-sur-Mer



**Meublé et Gîte**  
Idéalement situé proche du centre-ville des commerces et des plages, vous passerez un agréable séjour dans notre résidence dans une ambiance calme et familiale.

**TARIFS à titre indicatif**

Nuitée : de 58 à 135 € (Draps et linge de toilette compris, lit fait à l'arrivée possibilité de petit déjeuner servi directement dans le studio)

Semaine : de 359 à 845 € (Arrivée possible tous les jours de la semaine, durée variable).

**2 pers.**

☎ 06 81 61 92 46

☎ 0546233548

@ hotellesflots@gmail.com

www.hotel-residence-les-flots.com

*Du 06/04 au 02/11/2025.  
Lundi, Mardi, Mercredi, Jeudi, Vendredi, Samedi, Dimanche : ouvert.*





## THE ORIGINALS BOUTIQUE LA VILLA OUEST & SPA

13 avenue de Pontaillac - 17420 Saint-Palais-sur-Mer



26 ch., 61 pers.

☎ 05 46 23 11 19  
@ contact@lavillaouest.com  
www shorturl.re/7h8f8

### Hôtel

La Villa Ouest dispose de 26 chambres rénovées et climatisées dans une décoration moderne et contemporaine, à 50 m de la magnifique plage de Saint-Palais-sur-mer, 150 m du centre ville et à proximité du marché.

#### TARIFS à titre indicatif

Chambre double : de 75 à 195 €  
Chambre single : de 75 à 195 €  
Chambre triple : de 110 à 175 €  
Petit déjeuner : 15 € (Petit-déjeuner enfant : 10 €)  
Taxe de séjour : 1,25 €.  
Tarif groupe à partir de 5 personnes.  
Soirée étape de 105 à 115 €  
Assurance annulation proposée.  
Taxe de séjour non incluse.

Du 01/01 au 31/12/2025.



## HÔTEL - LES CHÊNES VERTS

D119, 1 lieu dit chadin - 17350 Saint-Savinien-sur-Charente



24 ch., 46 pers.

☎ 0546901613  
☎ 0676477516  
@ les-chenes-verts@wanadoo.fr  
www www.leschenesverts.com/

### Hôtel - Restaurant

Notre HÔTEL CLUB\*\* « les chênes verts » niché dans la Charente Maritime, entre l'Océan Atlantique et Cognac, constitue une base de séjour idéalement localisée.

#### TARIFS à titre indicatif

Du 14/10/2024 au 11/04/2025.  
Du 12/04 au 12/10/2025.

Du 14/10/2024 au 11/04/2025  
le lundi, mardi, mercredi, jeudi et vendredi.  
Lundi, Mardi, Mercredi, Jeudi, Vendredi : 10h à 16h  
Par téléphone uniquement.  
Du 12/04 au 12/10/2025  
tous les jours.  
Ouvert 24h/24.  
Nos bureaux sont ouverts toute l'année pour vos réservations.



## AUBERGE DE JEUNESSE

2 place Geoffroy Martel - 17100 Saintes



88 pers.

☎ 05 46 92 14 92  
@ saintes@aj17.fr  
www shorturl.re/7h8fb

### Auberge de jeunesse

Accolée au site de l'Abbaye aux Dames, l'Auberge de Jeunesse est classée 4 sapins pour son accueil chaleureux et convivial.

#### TARIFS à titre indicatif

Gratuit pour les moins de 3 ans.  
Tarif groupe à partir de 10 personnes.  
■ Tarifs à la chambre :  
- Basse saison (d'octobre à fin mars) :  
chambre individuelle : 36.50 €  
chambre double : 48 € (deux lits, pas de lit double)  
chambre triple : 63 €  
chambre quadruple : 78 €

Du 07/04 au 30/11/2025.  
Lundi, Mardi, Mercredi, Jeudi, Vendredi : 07h15 à 12h, 17h à 22h  
Samedi, Dimanche : 07h15 à 10h, 18h à 22h.



## VILLA MAMBA - CHAMBRES D'HÔTES

8 rue du manoir - 17250 Saint-Porchaire



4 ch., 10 pers.

☎ 06 72 74 85 97  
@ villamamba@gmail.com  
www www.villamamba.com/

### Chambre d'hôtes

La Villa Mamba est un petit manoir de la fin du 19e siècle. L'intérieur offre 4 chambres d'hôtes et des pièces de vie spacieuses et lumineuses. L'extérieur de 3800m2 est fleuri et arboré avec parking, terrasses et piscine au sel, constamment ensoleillée.

#### TARIFS à titre indicatif

Une personne : de 81 à 110 €  
Deux personnes : de 81 à 110 €  
Trois personnes : de 126 à 140 €  
Taxe de séjour : 0,50 € (par nuit et par personne).  
Prix par chambre :  
Mambo et Salsa : 130€/ nuit petit-déjeuner compris (1 ou 2 personnes)  
+30€/ nuit supplémentaire.

Du 01/05 au 31/10/2024.  
Ouvert 24h/24.



## GÎTE LE PETIT FÛT DE CHÊNE

103 bis rue de Saintonge - 17800 Saint-Sever-de-Saintonge



1 ch., 2 pers.

☎ 0661105039  
@ fermierscharentais17@hotmail.com  
www shorturl.re/7h8f9

### Meublé et Gîte

Ce magnifique lieu de 90m2 vous offre tout le confort nécessaire et la tranquillité pour un agréable séjour.

#### TARIFS à titre indicatif

Payant

Toute l'année.  
Arrivée à partir de 16h et départ pour 11h.



## BRIT HÔTEL BLEU NUIT

1 rue Pasteur - 17100 Saintes



### Hôtel

L'hôtel Bleu Nuit est situé en centre-ville, tout proche du centre piétonnier et des monuments majeurs de la ville de Saintes.

#### TARIFS à titre indicatif

Chambre double : de 65 à 99 €  
Chambre single : de 59 à 81 €  
Chambre triple : de 79 à 110 €  
Chambre familiale : de 84 à 105 €  
Petit déjeuner : 9,50 €  
Taxe de séjour : 1,50 €.

28 ch., 64 pers.

☎ 05 46 93 01 72  
@ bleunuit@brithotel.fr  
www www.brithotel.fr

Du 30/12/2024 au 21/12/2025.  
Tous les jours de 07h à 21h.



## CAMPING MUNICIPAL SAINTES GRANDES RIVES



8 rue de Courbiac - 17100 Saintes



## Camping

Camping calme et ombragé, bordé en partie par le fleuve Charente.

## TARIFS à titre indicatif

Forfait Nature (sans électricité) : à partir de 15€/nuit

Forfait confort (avec électricité) : à partir de 21€/nuit

Forfait membre ACSI : 19€/nuit (hors juillet-août).

7 locatifs, 153 empl.

☎ 06 82 19 00 64

☎ 05 46 95 42 41

@ info@campingsaintesgrandesrives.com

www shorturl.re/7h8fc

Du 01/05 au 30/09/2025.

Tous les jours de 09h à 12h30 et de 14h à 19h.



## GÎTE LACCALMIE 17



9 impasse des Rabannières - 17100 Saintes



## Meublé et Gîte

Ce gîte à l'atmosphère calme et reposante est très bien situé à l'entrée de Saintes. Vous rejoindrez aisément les sites d'intérêt de la ville : la Charente, toute proche, vous y mène. Il suffit de suivre son cours, à pied, ou à bicyclette par La Flow Vélo

## TARIFS à titre indicatif

Week-end : 180 € (deux nuitées, hors haute saison.)

Semaine : de 480 à 504 €

Quinzaine : de 960 à 1 000 €.

A la demande:

location draps : 50€

linge maison : 20€

linge toilette : 20€

Ménage non fait au départ : 50€.

Toute l'année.



## LA BELLE ÉTOILE MAISON FERTILE

20 rue Saint-Eutrope - 17100 Saintes



Parenthèse bienveillante entre ville et campagne, La Belle Étoile vous accueille dans une maison de maître du XVIIIe siècle qui abrite aujourd'hui des chambres d'hôtes rénovées et décorées avec soin, des espaces bien-être, une salle de séminaire.

## TARIFS à titre indicatif

Une personne : à partir de 88 €

Deux personnes : 98 €

Nuitée : à partir de 98 €.

Gratuit pour les moins de 10 ans.

Taxe de séjour non incluse.

5 ch., 12 pers.

☎ 06 08 07 41 92

☎ 05 46 95 96 59

@ contact@belle-etoile-saintes.com

www www.belle-etoile-saintes.com/



Toute l'année.

## CONTACT HÔTEL DE FRANCE



56 rue Frédéric Mestreau - 17100 Saintes



## Hôtel

Idéalement situé face à la gare de Saintes, « l'Hôtel de France », vous offre un moment de calme et de repos.

## TARIFS à titre indicatif

Chambre double : de 72 à 92 € (Double standard de 70 à 79 € - Double supérieure de 85 à 89 € - Double balcon de 79 à 87 €)

Chambre twin : de 78 à 82 €

Chambre single : 72 €

Chambre triple : de 110 à 125 € (Triple balcon de 115 à 129 €)

Petit déjeuner : 10 €

Animaux : 8 €

Parking voiture : 9 €

Taxe de séjour : 0,90 €

Du 02/01 au 31/12/2025.

Du lundi au vendredi de 07h à 21h / Samedi,

Dimanche : de 08h à 21h.

22 ch., 47 pers.

☎ 05 46 93 01 16

@ contact@hdf17.fr

www www.hotel-de-france-saintes.com



## IBIS SAINTES



1 rue de la Côte de Beauté - 17100 Saintes



## Hôtel - Restaurant

L'hôtel Ibis Saintes, idéalement situé en périphérie de ville à 5 mn en voiture du centre historique, vous accueille toute l'année. Nos 71 chambres sont climatisées, équipées de salle de bain privée, Télévision LCD et Wifi gratuit.

## TARIFS à titre indicatif

Chambre double : de 75 à 133 €

Chambre single : de 75 à 133 €

Petit déjeuner : 11,40 € (enfant de 3 à 12 ans : 5,70€)

Animaux : 10 €

Taxe de séjour : 1,50 €.

Taxe de séjour non incluse.

71 ch., 142 pers.

☎ 05 46 74 36 34

@ H0750@accor.com



Toute l'année.

## LES CHAMBRES DE L'ABBAYE

11 place de l'Abbaye - 17100 Saintes



## Hôtel

Tout contre l'abbatiale, joyau d'art roman, le premier étage de l'ancien bâtiment conventuel offre aux visiteurs des nuits insolites au cœur de l'Abbaye aux Dames.

## TARIFS à titre indicatif

Chambre double : de 87 à 104 €

Chambre triple : de 89 à 104 €

Chambre quadruple : de 99 à 115 €

Petit déjeuner : 12 €

Taxe de séjour : 1,46 €.

33 ch., 70 pers.

☎ 05 46 97 48 48

@ reservations@abbayeauxdames.org

www www.abbayeauxdames.org/hotel-l-es-chambres-de-labbaye/



## FOUGERON BÉNÉDICTE - LA PART DES ANGES - TINY HOUSE

11 Impasse du Noyer - Le Prunelas - 17800 Salignac-sur-Charente



## Hébergement insolite

Agréable maison neuve aménagée avec goût située dans le triangle Saintes-Cognac-Pons.

Labellisé Vignobles et Découvertes

## TARIFS à titre indicatif

Nuitée : 95 €

Taxe de séjour : 5,50 % du tarif de la nuitée par personne assujettie.

Taxe de séjour non incluse.

4 pers.

☎ 06 48 16 99 85

@ la-vallee-du-ne@orange.fr

www lavalleedune.fr



Toute l'année.

## LA MIJOLINE

170 rue Clément Villeneau - lieu-dit Ganochaud - 17400 Ternant



## Chambre d'hôtes

Dans un cadre verdoyant et calme près de St Jean d'Angély, la maison d'hôtes LA MIJOLINE propose 2 chambres d'hôtes. L'une totalement privée La Charmeriaie avec sa terrasse couverte. La seconde à l'étage avec salle d'eau privée.

## TARIFS à titre indicatif

Du 01/01 au 22/12/2024

Repas : 18 €

Nuitée : 80 € (à partir de 1 nuit)

Personne supplémentaire : 20 €.

Du 01/01 au 31/12/2025

Repas : 18 €

Du 01/01 au 31/12/2025.

Fermetures exceptionnelles les 1er janvier et 25 décembre.

Lundi, Mardi, Mercredi, Jeudi, Vendredi, Samedi, Dimanche : ouvert.



## CAMPING LES GENÊTS

Allée de la Ferme - Ronces-les-Bains - 17390 La Tremblade



## Camping

Situé à la Tremblade, en Charente-Maritime, le Camping les Genêts vous propose ses services pour la location de chalets, de mobil-homes, et d'emplacements de camping.

## TARIFS à titre indicatif

Payant

12 locatifs, 322 empl., 2 empl. camping-cars

☎ 05 46 36 08 45

@ atlantique.genets17@gmail.com

www atlantique-genets.fr/

Du 01/04 au 31/10/2025.

Lundi, Mardi, Mercredi, Jeudi, Vendredi, Samedi, Dimanche : ouvert

en hors saison nous sommes joignable du lundi au vendredi.



## MARCHAIS JEAN-MICHEL - LE SAULNIER

2 rue Saulnier - 17800 Salignac-sur-Charente

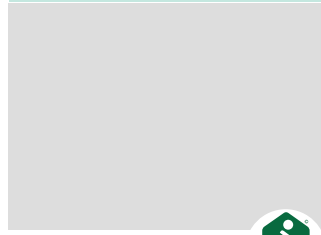

## Meublé et Gîte

## TARIFS à titre indicatif

Taxe de séjour non incluse.

3 pers.

@ jean-michel.marchais@neuf.fr

## L'ESCALE DE MORTAGNE

3, rue des Fleurs - Mortagne - 17290 Thairé



## Chambre d'hôtes

Située dans l'aile d'une ancienne ferme du 18ème siècle "L'Escale de Mortagne" propose 3 chambres d'hôtes indépendantes, de grand confort.

## TARIFS à titre indicatif

Une personne : de 79 à 90 €

Deux personnes : de 89 à 100 €

Trois personnes : de 109 à 120 €.

Tarifs mini = pour la chambre St Yves au rez de chaussé

Tarifs maxi = pour les chambres Ismael Too et Kama à l'étage.

Taxe de séjour non incluse.

3 ch., 9 pers.

☎ 06 74 98 50 21

@ jffduval@wanadoo.fr

www l-escale-de-mortagne.fr

Du 10/04 au 30/09/2025.



## GÎTE DE L'ABBAYE DE TRIZAY N°1

17250 Trizay



## Meublé et Gîte

Dans un site exceptionnel d'une abbaye romane saintongeaise, vous donnerez un cadre atypique à vos vacances : repos, ballade ou découvertes.

## TARIFS à titre indicatif

Payant

2 ch., 4 pers.

☎ 05 46 82 34 25

@ contact@abbayedetritzay17.fr

www abbayedetritzay17.fr/

Du 05/02 au 10/11.



## GÎTE DE L'ABBAYE DE TRIZAY N°2



17250 Trizay



## Meublé et Gîte

Dans un site exceptionnel d'une abbaye romane saintongeaise, vous donnerez un cadre atypique à vos vacances : repos, ballade ou découvertes actives.

TARIFS à titre indicatif  
Payant



3 ch., 6 pers.

☎ 05 46 82 34 25

@ contact@abbayedetrizay17.fr

www www.abbayedetrizay17.fr/

## GÎTE DE L'ABBAYE DE TRIZAY N°3



17250 Trizay



## Meublé et Gîte

Dans un site exceptionnel d'une abbaye romane saintongeaise, c'est un cadre atypique qui s'offre pour vos vacances.

TARIFS à titre indicatif  
Payant



3 ch., 8 pers.

☎ 05 46 82 34 25

@ contact@abbayedetrizay17.fr

www www.abbayedetrizay17.fr/

Du 05/02 au 11/11/2024.

Du 05/02 au 11/11.

## LE CHIZÉ "CHAMPAGNE"



2 allée de Chizé - Le Chizé - 17250 Trizay



## TARIFS à titre indicatif

Week-end : de 240 à 400 €

Semaine : de 470 à 800 €

Trois semaines : de 600 à 1 200 €.



3 ch., 8 pers.

☎ 05 46 82 09 56

☎ 06 13 39 29 95

@ contact@lechize.com

www www.lechize.com

## CAMPING LE VAL VERT



108 avenue Frédéric Garnier - 17640 Vaux-sur-Mer



## Camping

Le camping vous offre tout le confort d'un trois étoiles avec des emplacements 100m² herbeux et ombragés, délimités par des haies vives et de l'eau chaude à volonté. La piscine et la pataugeoire pour enfants sont chauffées.

## TARIFS à titre indicatif

Du 25/04 au 29/05/2025

Forfait : à partir de 25 € (Emplacement de camping (Caravane, tente, camping car...) forfait 3 personnes sans électricité)

Prix électricité / jour : 6,50 € (10 ampères)

Prix animal / jour : 4 €

Prix emplacement camping-car : 25 € (Emplacement camping nu sans

Ouverture : nous consulter



66 locatifs, 178 empl.

☎ 05 46 38 25 51

@ vacances@val-vert.com

www www.camping-val-vert.com

Toute l'année.

## HÔTEL B&amp;B ROYAN LA PALMYRE



2 rue des Pâquerettes - 17640 Vaux-sur-Mer



## Hôtel

Idéalement situé sur la Côte de Beauté, nous vous accueillons à moins de 3,5 km des plages et près du centre de Royan.

## TARIFS à titre indicatif

Chambre double : de 66 à 112 €

Chambre single : de 66 à 112 €

Chambre quadruple : de 89 à 160 €

Petit déjeuner : 8,50 € (Petit-déjeuner enfant : 4€)

Taxe de séjour : 1,05 €.

Gratuit pour les moins de 3 ans.



51 ch., 110 pers.

☎ 08 92 70 23 10

@ bb\_4551@hotelbb.com

www shorturl.re/7h8fe

## VILLA ROCCIA



45 avenue de l'Île Madame - 17730 Port-des-Barques



## Meublé et Gîte

La location se compose de pièces spacieuses réparties sur une surface de 360 m² environ. Piscine couverte chauffée, jardin clos, terrasses avec salon de jardin. Transfert depuis l'aéroport ou la gare. Proximité plage et commerces. Vue panoramique sur mer.

## TARIFS à titre indicatif

Du 01/06 au 04/07/2025

2 nuits : 3 300 €

3 nuits : 3 575 €

4 nuits : 3 850 €

5 nuits : 4 125 €

6 nuits : 4 400 €

Semaine : 4 000 €

Taxe de séjour : 1,75 € (Par nuitée et par personne majeure)

Autres services : (Demandez les tarifs au propriétaire)  
Toute l'année.



6 ch., 15 pers.

☎ 06 64 44 49 20

@ villasdecharmepdb17@orange.fr

www www.villaroccia17.fr

Du 01/01 au 31/12/2025.

Toute l'année.

## LOCATION VÉLOS CHARENTE

9438 Rue H Potez - 16100 Châteaubernard



### Commerces

Profitez de notre service de location pour découvrir Cognac, Saintes et leurs environs.

Magasin spécialisé depuis 2007, nous vous proposons un large choix de vélos musculaires, VAE, matériel de camping....

☎ 07 71 28 22 89

@ location.velo.charente@gmail.com

TARIFS à titre indicatif  
Payant

## BIKE-MASTER

141 rue de Saint Jean d'Angely - 16710 Saint-Yrieix-sur-Charente



### Commerces

Bike-Master, un savoir faire depuis 20 ans dans le domaine du vélo!  
Vente - réparation - location - club VTT - Bike-Park

TARIFS à titre indicatif  
Payant

☎ 05 45 24 83 59

☎ 06 32 09 77 55

@ j.bikemaster@gmail.com

www.bike-master.fr/

*Toute l'année le mardi, mercredi, jeudi et vendredi de 9h à 19h.*

*Fermetures exceptionnelles les 1er janvier, Lundi de Pâques, Jeudi de l'Ascension, 1er mai, 8 mai, 14 juillet, 15 août, 1er novembre, 11 novembre et 25 décembre.*

*Le samedi sur rdv.*

## BEACH BIKES - ARS-EN-RÉ

33 rue du Havre - 17590 Ars-en-Ré



### Commerces

Découvrez l'île de Ré avec Beach Bikes, et profitez d'un service de location haut de gamme avec de nombreux avantages : pas de caution, casques et antivols gratuits, livraison et assistance dépannage gratuites.

Choisissez le confort au meilleur prix !

☎ 05 46 68 13 67

@ contact@beachbikes.fr

shorturl.re/7h8fh

TARIFS à titre indicatif  
Tarif non communiqué

## LOCATION ET LIVRAISON DE VÉLO PAR CYCLES N

2 place de la Chapelle - 17590 Ars-en-Ré



### Commerces

Le magasin Les Cycles N propose la livraison gratuite de vos vélos en location dans tous les villages de l'île de Ré.  
Réservez sur notre site internet et fixez votre rendez-vous dès maintenant.

TARIFS à titre indicatif  
Tarif non communiqué

☎ 05 46 29 20 88

@ info@lescyclesn.com

www.lescyclesn.com

*Ouverture : nous consulter*

*Ouverture : nous consulter*

## BEACH BIKES - LE BOIS-PLAGE-EN-RÉ - AVENUE DU PAS DES BŒUFS

Avenue du Pas des Bœufs - 17580 Le Bois-Plage-en-Ré



### Commerces

Découvrez l'île de Ré avec Beach Bikes, et profitez d'un service de location haut de gamme avec de nombreux avantages : pas de caution, casques et antivols gratuits, livraison et assistance dépannage gratuites.

Choisissez le confort au meilleur prix !

☎ 05 46 68 13 67

@ contact@beachbikes.fr

shorturl.re/7h8fi

TARIFS à titre indicatif  
Tarif non communiqué

## BEACH BIKES - LE BOIS-PLAGE-EN-RÉ - CAMPING ANTIOCHE

Chemin de la pierre qui vire - 17580 Le Bois-Plage-en-Ré



### Commerces

Découvrez l'île de Ré avec Beach Bikes, et profitez d'un service de location haut de gamme avec de nombreux avantages : pas de caution, casques et antivols gratuits, livraison et assistance dépannage gratuites.

Choisissez le confort au meilleur prix !

☎ 05 46 68 13 67

@ contact@beachbikes.fr

shorturl.re/7h8fj

TARIFS à titre indicatif  
Tarif non communiqué

*Du 29/03 au 30/06/2025, tous les jours.  
De 9h30 à 18h30*

*Pause méridienne de 12h30 à 14h.*

*Du 01/07 au 31/08/2025, tous les jours.*

*De 9h à 19h*

*Pause méridienne de 12h30 à 14h.*

*Du 01/09 au 02/11/2025, tous les jours.*

*De 9h30 à 18h30*

*Pause méridienne de 12h30 à 14h.*

*Du 29/03 au 02/11/2025.*

## BEACH BIKES - LE BOIS-PLAGE-EN-RÉ - CAMPING VAL DE LOIRE EN RÉ

chemin du château d'eau - 17580 Le Bois-Plage-en-Ré



### Commerces

Découvrez l'île de Ré avec Beach Bikes, et profitez d'un service de location haut de gamme avec de nombreux avantages : pas de caution, casques et antivol gratuits, livraison et assistance dépannage gratuites. Choisissez le confort au meilleur prix !

05 46 68 13 67  
contact@beachbikes.fr  
shorturl.re/7h8fk

TARIFS à titre indicatif  
Tarif non communiqué

*Du 29/03 au 30/06/2025, tous les jours.  
De 9h30 à 18h30  
Pause méridienne de 12h30 à 14h.  
Du 01/07 au 31/08/2025, tous les jours.  
De 9h à 19h  
Pause méridienne de 12h30 à 14h.  
Du 01/09 au 02/11/2025, tous les jours.  
De 9h30 à 18h30  
Pause méridienne de 12h30 à 14h.*



## CYCLAND AU BOIS-PLAGE

8 impasse des rosiers - 17580 Le Bois-Plage-en-Ré



### Commerces

Cycland, présent sur l'ensemble de l'île...

TARIFS à titre indicatif

*Du 01/03 au 31/03/2025  
Ouverture le lundi, mardi, vendredi, samedi et dimanche de 9h30 à 12h30 et de 14h à 19h.  
Fermé mercredi et jeudi.  
De 9h30 à 12h30 et de 14h à 19h.  
Du 01/04 au 30/06/2025  
Ouverture tous les jours de 9h30 à 12h30 et de 14h à 19h.  
De 9h30 à 12h30 et de 14h à 19h.  
Du 01/07 au 31/08/2025  
Ouverture tous les jours de 9h à 13h et de 14h à 19h.  
De 9h à 13h et de 14h à 19h.  
Du 01/09 au 02/11/2025  
Ouverture tous les jours de 9h30 à 12h30 et de 14h à 18h30.  
De 9h30 à 12h30 et de 14h à 18h30.*

05 46 35 08 73  
boisplage@cycland.fr  
shorturl.re/7h8fm



## CYCLAND À LA COUARDE

1 rue Aristide Briand - 17670 La Couarde-sur-Mer



### Commerces

Cycland, présent sur l'ensemble de l'île...

TARIFS à titre indicatif  
Payant

*Du 01/02 au 31/03/2025  
Ouverture tous les jours de 9h30 à 12h30 et de 14h à 18h.  
De 9h30 à 12h30 et de 14h à 18h.  
Du 01/04 au 30/06/2025  
Ouverture tous les jours de 9h30 à 12h30 et de 14h à 19h.  
De 9h30 à 12h30 et de 14h à 19h.  
Du 01/07 au 31/08/2025  
Ouverture tous les jours de 9h à 13h et de 14h à 19h.  
De 9h à 13h et de 14h à 19h.  
Du 01/09 au 02/11/2025  
Ouverture tous les jours de 9h30 à 12h30 et de 14h à 18h30.  
De 9h30 à 12h30 et de 14h à 18h30.*

05 46 29 06 09  
lacouarde@cycland.fr  
shorturl.re/7h8fp



## BEACH BIKES - LE BOIS-PLAGE-EN-RÉ - RUE DE LA GLACIÈRE

5 rue de la Glacière - 17580 Le Bois-Plage-en-Ré



### Commerces

Découvrez l'île de Ré avec Beach Bikes, et profitez d'un service de location haut de gamme avec de nombreux avantages : pas de caution, casques et antivol gratuits, livraison et assistance dépannage gratuites. Choisissez le confort au meilleur prix !

05 46 68 13 67  
contact@beachbikes.fr  
shorturl.re/7h8fl

TARIFS à titre indicatif  
Tarif non communiqué

*Ouverture : nous consulter*



## BEACH BIKES - LA COUARDE-SUR-MER

2 avenue d'Antioche - 17670 La Couarde-sur-Mer



### Commerces

Découvrez l'île de Ré avec Beach Bikes, et profitez d'un service de location haut de gamme avec de nombreux avantages : pas de caution, casques et antivol gratuits, livraison et assistance dépannage gratuites. Choisissez le confort au meilleur prix !

05 46 68 13 67  
contact@beachbikes.fr  
shorturl.re/7h8fo

TARIFS à titre indicatif  
Tarif non communiqué

*Ouverture : nous consulter*



## LES VÉLOS DE MARGAUX - LA COUARDE-SUR-MER - LE GOISIL

11 route de Goisil - 17670 La Couarde-sur-Mer



### Commerces

Louez vos vélos sur l'île de Ré ! Un large choix haut de gamme pour des balades avec élégance. Parcourez les pistes cyclables cheveux au vent !

TARIFS à titre indicatif  
Tarif non communiqué

*Du 29/03 au 30/06/2025  
Ouverture tous les jours de 9h30 à 12h30 et de 14h à 18h30.  
De 9h30 à 18h30  
Pause méridienne de 12h30 à 14h.  
Du 01/07 au 31/08/2025  
Ouverture tous les jours de 9h à 19h.  
De 9h à 19h.  
Du 01/09 au 02/11/2025  
Ouverture tous les jours de 9h30 à 12h30 et de 14h à 18h30.  
De 9h30 à 18h30  
Pause méridienne de 12h30 à 14h.*

05 46 29 78 70  
contact@lesvelosdemargaux.fr  
www.lesvelosdemargaux.fr





## BEACH BIKES - LA FLOTTE

22 bis rue Jean Henri-Lainé - 17630 La Flotte



### Commerces

Découvrez l'île de Ré avec Beach Bikes, et profitez d'un service de location haut de gamme avec de nombreux avantages : pas de caution, casques et antivol gratuits, livraison et assistance dépannage gratuites.

Choisissez le confort au meilleur prix !

☎ 05 46 68 13 67  
@ contact@beachbikes.fr  
www.beachbikes.fr

TARIFS à titre indicatif  
Tarif non communiqué

Ouverture : nous consulter



## LES VÉLOS DE FOURAS

4 place Carnot - 17450 Fouras-les-Bains



### Commerces

Les vélos de Fouras propose la vente et la réparation de vélos mais également de la location de vélos, tandems, rosasies, trottinettes.

TARIFS à titre indicatif

Accès libre. Tarifs de location :

- Vélo classique adulte - 1 jour : 21 € (17 € avec la Carte Privilège)
- Vélo classique enfant - 1 jour : 17 € (14 € avec la Carte Privilège)
- Vélo électrique - 1 jour : 41 € (34 € avec la Carte Privilège).

☎ 06 60 43 06 72  
@ velo.fouras@gmail.com  
www.velo-fouras.com/

Ouverture : nous consulter



## LOCATION DE VÉLO - LA CLINIQUE DU VÉLO

14, rue du Maréchal Foch - Marennes - 17320 Marennes-Hiers-Brouage



### Commerces

Location de vélos, adultes et enfants, avec accessoires, vélos classique et électriques.

TARIFS à titre indicatif  
Payant

☎ 05 46 36 64 95  
@ cliniquevelo@orange.fr  
www.cliniquevelo.com

Ouverture : nous consulter



## CYCLAND À LA FLOTTE

17 rue du marché - 17630 La Flotte



### Commerces

Cycland, présent sur l'ensemble de l'île...

TARIFS à titre indicatif  
Payant

☎ 05 46 09 65 27  
@ laflotte@cycland.fr  
www.cycland.fr/

Du 04/02 au 31/03/2025  
Ouverture le lundi, mardi, jeudi et samedi de 10h à 12h30 et de 14h à 18h.  
Fermé mercredi et dimanche.  
De 10h à 12h30 et de 14h à 18h.  
Du 01/04 au 30/06/2025  
Ouverture tous les jours de 9h30 à 12h30 et de 14h à 19h.  
De 9h30 à 12h30 et de 14h à 19h.  
Du 01/07 au 31/08/2025  
tous les jours de 9h à 13h et de 14h à 19h.  
De 9h à 13h et de 14h à 19h.  
Du 01/09 au 02/11/2025  
tous les jours de 9h30 à 12h30 et de 14h à 18h30.  
De 9h30 à 12h30 et de 14h à 18h30.



## BEACH BIKES - LOIX

28 chemin du Corps de Garde - 17111 Loix



### Commerces

Découvrez l'île de Ré avec Beach Bikes, et profitez d'un service de location haut de gamme avec de nombreux avantages : pas de caution, casques et antivol gratuits, livraison et assistance dépannage gratuites.

Choisissez le confort au meilleur prix !

☎ 05 46 68 13 67  
@ contact@beachbikes.fr  
shorturl.re/7h8fq

Du 29/03 au 30/06/2025  
Ouverture tous les jours de 9h30 à 12h30 et de 14h à 18h30.  
De 9h30 à 18h30  
Pause méridienne de 12h30 à 14h.  
Du 01/07 au 31/08/2025  
Ouverture tous les jours de 9h à 19h.  
De 9h à 19h  
Pause méridienne de 12h30 à 14h.  
Du 01/09 au 02/11/2025  
Ouverture tous les jours de 9h à 12h30 et de 14h à 18h30.  
De 9h30 à 18h30  
Pause méridienne de 12h30 à 14h.



## BEACH BIKES - LA PALMYRE

20 - 22 avenue du Limousin - La Palmyre - 17570 Les Mathes



### Commerces

La location de vélo de vos vacances ! Profitez d'un large choix de vélos haut de gamme français au meilleur prix pour découvrir le Pays Royannais comme il se doit !

TARIFS à titre indicatif

Pour consulter nos tarifs de locations, rendez-vous dans la rubrique "À télécharger" en bas de cette page.

☎ 05 46 68 13 67  
@ contact@beachbikes.fr  
shorturl.re/7h8fs

Du 29/03 au 02/11/2025.



## CYCLO-TROTT LA PALMYRE - LES MATHES

2 boulevard de la Plage - La Palmyre - 17570 Les Mathes



En vacances à La Palmyre, louer un vélo chez Cyclo-Trott est incontournable.

### TARIFS à titre indicatif

Tarifs non communiqués. Pour consulter nos tarifs de locations, rendez-vous dans la rubrique "À télécharger" en bas de cette page.

05 46 22 52 34  
contact@cyclotrott.com  
www.cyclotrott.com/

*Du 05/04 au 04/07/2025*

*Ouverture tous les jours de 9h à 12h et de 14h à 19h.*

*Lundi, Mardi, Mercredi, Jeudi, Vendredi, Samedi, Dimanche : 09h à 12h, 14h à 19h  
9h à 20h en juillet et août.*

*Du 05/07 au 31/08/2025, tous les jours.*

*Lundi, Mardi, Mercredi, Jeudi, Vendredi, Samedi, Dimanche : 09h à 20h.*

*Du 01/09 au 17/10/2025, tous les jours.*

*Lundi, Mardi, Mercredi, Jeudi, Vendredi, Samedi, Dimanche : 09h à 12h, 14h à 19h.*



## BEACH BIKES - LES-PORTES-EN-RÉ

11 rue Jean Monnet - 17880 Les Portes-en-Ré



### Commerces

Découvrez l'île de Ré avec Beach Bikes, et profitez d'un service de location haut de gamme avec de nombreux avantages : pas de caution, casques et antivol gratuits, livraison et assistance dépannage gratuites. Choisissez le confort au meilleur prix !

05 46 68 13 67  
contact@beachbikes.fr  
www.beachbikes.fr/location-velo-ile-de-re/les-portes-en-re/

### TARIFS à titre indicatif

Tarif non communiqué

*Ouverture : nous consulter*



## RÉPARATION DE CYCLES PAR RÉAVÉLO NEAUD MORIN

12 avenue du Haut des Treilles - 17880 Les Portes-en-Ré



### Commerces

Vente, location, réparation

### TARIFS à titre indicatif

Tarif non communiqué

05 46 29 60 01  
magasinm@orange.fr  
neaud-morinlesportes-en-re.lokki ent/

*Du 01/02 au 27/04/2025, tous les mardis, mercredis, jeudis, vendredis et samedis.*

*Mardi, Mercredi, Jeudi, Vendredi, Samedi : ouvert.*

*Du 28/04 au 28/06/2025, tous les mardis, mercredis, jeudis, vendredis et samedis.*

*Mardi, Mercredi, Jeudi, Vendredi, Samedi : ouvert.*

*Du 29/06 au 29/08/2025, tous les jours.*

*Du 01/09 au 31/12/2025, tous les mardis, mercredis, jeudis, vendredis et samedis.*

*Fermeture exceptionnelle le 25 décembre.*

*Fermé le 25 décembre.*



## CUBE STORE PÉRIGNY

Rue Paul Vatine - ZI les 4 chevaliers - Rond point de la république - 17180 Périgny



### Services

Vente, entretien et réparation de vélos  
CUBE électriques et musculaires.  
Accessoires et équipements.

### TARIFS à titre indicatif

Forfait confiance: 35€

Forfait cadence: 75€

Forfait puissance: 110€

Main d'œuvre à l'heure: 46€

Réglage transmission avant ou arrière: 10€

Changement gaine et/ou câble: 15€

Changement de chaîne: 10€

Changement de cassette ou roue libre: 10€

Réglage freins disque ou patin: gratuit

Changement paire de patins ou

*Ouverture : nous consulter*



## LOCATION DE VÉLO PAR RÉAVÉLO NEAUD MORIN

12 avenue du Haut des Treilles - 17880 Les Portes-en-Ré



### Commerces

Vente, location, réparation

### TARIFS à titre indicatif

Tarif non communiqué

05 46 29 60 01  
magasinm@orange.fr  
www.neaud-morin.com

*Du 01/02 au 27/04/2025*

*tous les jours de 9h30 à 12h30 et de 14h à 18h.*

*Du 28/04 au 28/06/2025*

*tous les jours de 9h30 à 12h30 et de 14h à 18h30.*

*Du 29/06 au 29/08/2025*

*tous les jours de 9h30 à 19h.*

*Du 01/09 au 31/12/2025*

*Ouverture le mardi, mercredi, jeudi, vendredi et samedi de 9h30 à 12h30 et de 14h à 18h.*

*Fermé lundi et dimanche.*

*Fermeture exceptionnelle le 25 décembre.*

*Fermé le 25 décembre.*



## BEACH BIKES - RIVEDOUX-PLAGE

35 rue Édouard Herriot - 17940 Rivedoux-Plage



### Commerces

Découvrez l'île de Ré avec Beach Bikes, et profitez d'un service de location haut de gamme avec de nombreux avantages : pas de caution, casques et antivol gratuits, livraison et assistance dépannage gratuites. Choisissez le confort au meilleur prix !

05 46 68 13 67  
contact@beachbikes.fr  
www.beachbikes.fr/location-velo-ile-de-re/rivedoux/

### TARIFS à titre indicatif

Tarif non communiqué

*Ouverture : nous consulter*



## DÉCATHLON

96 rue des Pêcheurs d'Islande - 17300 Rochefort



### Commerces

Decathlon Rochefort vous accompagne dans votre pratique sportive tout au long de l'année ! Vente, entretien et réparation de votre vélo et de ses accessoires.

**TARIFS à titre indicatif**  
Accès libre.

☎ 05 46 82 89 81  
@ marine.danet@decathlon.com  
www shorturl.re/7h8ft

*Du 01/01 au 31/12 du lundi au samedi de 9h à 19h30.  
Fermetures exceptionnelles les 1er janvier, 1er mai et 25 décembre.  
Ouverture jusqu'à 20h en juillet et août  
Jours fériés de fermeture : 1/01, 1/05 et 25/12.*



## CYCLING TOUR GARE SNCF

Gare SNCF - Place Pierre Semard - 17000 La Rochelle



### Commerces

Situé en gare SNCF de La Rochelle, à deux pas de l'Office de Tourisme et du centre-ville, Cycling Tour Gare SNCF vous propose une large gamme de vélos pour petits et grands. Découvrez nos offres de location de vélos à la descente du train!

**TARIFS à titre indicatif**  
Tarifs non communiqués.

☎ 05 46 66 78 24  
@ contact@cycling-tour.fr  
www.cycling-tour.fr

*Du 01/04 au 02/11/2025  
le lundi, mercredi, jeudi, vendredi, samedi et dimanche de 9h30 à 12h30 et de 14h à 18h30.  
Fermé le mardi.*



## URBAN CUBE STORE LA ROCHELLE - VENTE ET RÉPARATION DE VÉLO

43 rue saint Louis - 17000 La Rochelle



### Services

Vente, entretien et réparation de vélos CUBE électriques et musculaires. Accessoires et équipements.

**TARIFS à titre indicatif**  
Entrée libre. Nos forfaits et prestations sont indiqués en magasin.

☎ 05 46 41 44 54  
@ larochelle@cubestore17.fr

*Du 01/01 au 31/12/2025 le mardi, mercredi, jeudi, vendredi et samedi de 10h30 à 13h et de 14h à 18h30. Fermé le lundi et dimanche.*



## LA MAISON DU VÉLO

Gare SNCF - place Françoise Dorléac - 17300 Rochefort



### Commerces

Située dans la gare SNCF de Rochefort, la Maison du Vélo propose un service de location de vélo longue, moyenne et courte durée.

### TARIFS à titre indicatif

Tarifs Demi-journée (de 9h30 à 13h ou 14h30 à 18h)

- Enfant 6/9ans = 3€
- Enfant 9/12 ans = 3€
- Adulte VTC = 5€
- Adulte VAE = 8€

Tarifs Journée (de 9h30 à 18h)

- Enfant 6/9ans = 5€
- Enfant 9/12 ans = 5€
- Adulte VTC = 7€
- Adulte VAE = 12€

Tarifs 7 Jours (consécutifs)

*Ouverture : nous consulter*

☎ 06 23 37 65 80  
@ maisonduvelo.rbus@transdev.com  
www shorturl.re/7h8fu



## CYCLING TOUR

19 rue de l'Archimède - Bâtiment D - Le Gabut - 17000 La Rochelle



### Commerces

Cycling Tour, le numéro 1 de la location au meilleur prix de vélo, tandem, rosalie et trottinette sur La Rochelle. Situé au pied de la Tour Saint-Nicolas, quartier du Gabut et du Vieux-Port, à deux pas de l'Office de Tourisme et du centre-ville.

**TARIFS à titre indicatif**  
Payant

☎ 05 46 55 24 74  
@ contact@cycling-tour.fr  
www.cycling-tour.fr

*Du 01/02 au 30/04/2025  
tous les jours de 9h30 à 12h30 et de 14h à 18h30.  
Du 01/05 au 31/08/2025  
tous les jours de 9h à 19h.  
Du 01/09 au 15/11/2025  
tous les jours de 9h30 à 12h30 et de 14h à 18h30.*



## EMBARCADÈRE DES ÉCLUSES DE BAZOIN

Bazoin - 17170 La Ronde



### Commerces

Unique en Charente Maritime, l'embarcadère des écluses de Bazoin vous propose une balade au cœur du marais poitevin, en barque, kayaks, rosalias, paddles ou vélos, venez découvrir la faune et la flore locale.

### TARIFS à titre indicatif

Gratuit pour les moins de 5 ans.  
Tarif groupe à partir de 20 personnes.

@ contactbazoin@aunisatlantique.fr  
www.embarcadere-bazoin.fr/

*Du 01/04 au 30/06, tous les jours de 10h à 18h.  
Du 01/07 au 31/08, tous les jours de 10h à 19h.  
Du 01/09 au 30/09, tous les jours de 10h à 18h.*





## ROYAN BY CYCLES

20 boulevard de Latre De Tassigny - 17200 Royan



Royan By Cycles, c'est l'adresse incontournable pour la location et la réparation de vélos depuis 2003, au pied de la piste cyclable. Vélos à assistance électrique, VTC, vélos de ville, vélos de course, vélos juniors, remorques, tandem...

**TARIFS à titre indicatif**  
Payant

*Du 01/04 au 30/06/2025*

*Ouverture le mardi, mercredi, jeudi, vendredi et samedi de 9h à 12h30 et de 14h à 18h30.*

*Fermé lundi et dimanche.*

*Du 01/07 au 31/08/2025, tous les jours de 9h à 19h.*

*Du 01/09 au 31/10/2025*

*Ouverture le mardi, mercredi, jeudi, vendredi et samedi de 9h à 12h30 et de 14h à 18h30.*

*Fermé lundi et dimanche.*

05 46 06 08 18  
royanbycycles@hotmail.fr  
royanbycycles.fr/

## BEACH BIKES - SAINT-CLÉMENT-DES-BALEINES

15, Mail du Clocher - 17590 Saint-Clément-des-Baleines



### Commerces

Découvrez l'île de Ré avec Beach Bikes, et profitez d'un service de location haut de gamme avec de nombreux avantages : pas de caution, casques et antivol gratuits, livraison et assistance dépannage gratuites. Choisissez le confort au meilleur prix !

**TARIFS à titre indicatif**

*Du 29/03 au 13/07/2025 tous les jours de 9h30 à 12h30 et de 14h à 18h30.*

*De 9h30 à 18h30*

*Pause méridienne de 12h30 à 14h.*

*Du 14/07 au 22/08/2025 tous les jours de 9h à 12h30 et de 14h à 19h.*

*De 9h à 19h*

*Pause méridienne de 12h30 à 14h.*

*Du 01/09 au 02/11/2025 tous les jours.*

*De 9h30 à 18h30*

*Pause méridienne de 12h30 à 14h.*

05 46 68 13 67  
contact@beachbikes.fr  
shorturl.re/7h8fv

## VDS MOBILITÉ - LOCATION DE VÉLOS

60 avenue Aristide Briand - face à la gare - 17400 Saint-Jean-d'Angély



### Commerces

Entre amis ou en famille, partez à vélo à la découverte des trésors des Vals de Saintonge.

**TARIFS à titre indicatif**  
Payant

*Du 01/01 au 31/12/2025*

*Ouverture le lundi, mardi, mercredi, jeudi et vendredi de 9h à 12h30 et de 13h30 à 17h. Le samedi de 8h30 à 12h.*

*Fermures exceptionnelles les 1er janvier, Lundi de Pâques, Jeudi de l'Ascension, Lundi de Pentecôte, 1er mai, 8 mai, 14 juillet, 15 août, 1er novembre, 11 novembre et 25 décembre.*

*Ouvert du lundi au vendredi de 9h à 12h30 et de 13h30 à 17h.*

*Ouvert le samedi de 8h30 à 12h en haute saison.*

07 86 07 34 98  
contact@vdsmobileite.fr  
www.vdsmobileite.fr/

## BEACH BIKES - SAINTE-MARIE-DE-RÉ - CAMPING LES GRENETTES

3 rue de l'Ermitage - 17740 Sainte-Marie-de-Ré



### Commerces

Découvrez l'île de Ré avec Beach Bikes, et profitez d'un service de location haut de gamme avec de nombreux avantages : pas de caution, casques et antivol gratuits, livraison et assistance dépannage gratuites. Choisissez le confort au meilleur prix !

**TARIFS à titre indicatif**  
Tarif non communiqué

05 46 68 13 67  
contact@beachbikes.fr  
shorturl.re/7h8fw

*Ouverture : nous consulter*

## BEACH BIKES - SAINTE-MARIE-DE-RÉ - POINT DE VENTE À L'ATALANTE

Rue Port Notre Dame - 17740 Sainte-Marie-de-Ré



### Commerces

Découvrez la location de vélos by Beach Bikes directement dans votre Thalasso Atalante sur l'île de Ré. Partenaire exclusif de Beach Bikes depuis de nombreuses années, la Thalasso propose désormais la location de vélo au sein de son établissement.

**TARIFS à titre indicatif**  
Tarif non communiqué

05 46 68 13 67  
contact@beachbikes.fr  
www.beachbikes.fr

## CYCLAND À SAINTE-MARIE-DE-RÉ

Place des Tilleuls - 2 bis rue de la Tonnelle - 17740 Sainte-Marie-de-Ré



### Commerces

Cycland, présent sur l'ensemble de l'île...

**TARIFS à titre indicatif**  
Payant

*Du 01/04 au 30/06/2025*

*Ouverture tous les jours de 9h30 à 12h30 et de 14h à 19h.*

*Lundi, Mardi, Mercredi, Jeudi, Vendredi, Samedi, Dimanche : 09h30 à 12h30, 14h à 18h30*

*De 9h30 à 12h30 et de 14h à 18h30.*

*Du 01/07 au 31/08/2025*

*Ouverture tous les jours de 9h à 13h et de 14h à 19h.*

*De 9h à 13h et de 14h à 19h.*

*Du 01/09 au 02/11/2025*

*Ouverture tous les jours de 9h30 à 12h30 et de 14h à 18h30.*

*De 9h30 à 12h30 et de 14h à 18h30.*

05 46 43 04 02  
lanoue@cycland.fr  
shorturl.re/7h8fy

**BEACH BIKES - PORT DE SAINT-MARTIN-DE-RÉ**

13 quai de la Poithevinière - 17410 Saint-Martin-de-Ré

**Commerces**

Découvrez l'île de Ré avec Beach Bikes, et profitez d'un service de location haut de gamme avec de nombreux avantages : pas de caution, casques et antivols gratuits, livraison et assistance dépannage gratuites.

Choisissez le confort au meilleur prix !

☎ 05 46 68 13 67  
@ contact@beachbikes.fr  
www.beachbikes.fr

**TARIFS à titre indicatif**  
Tarif non communiqué

Ouverture : nous consulter

**BEACH BIKES - SAINT-MARTIN-DE-RÉ - QUAI GEORGES CLÉMENTEAU (EMBARCADÈRE)**

17 quai Georges Clémenceau - 17410 Saint-Martin-de-Ré

**Commerces**

Découvrez l'île de Ré avec Beach Bikes, et profitez d'un service de location haut de gamme avec de nombreux avantages : pas de caution, casques et antivols gratuits, livraison et assistance dépannage gratuites.

Choisissez le confort au meilleur prix !

☎ 05 46 68 13 67  
@ contact@beachbikes.fr  
www.beachbikes.fr

**TARIFS à titre indicatif**  
Tarif non communiqué

Ouverture : nous consulter

**LES VÉLOS DE MARGAUX**

33 cours Pasteur - 17410 Saint-Martin-de-Ré

**Commerces**

Louez vos vélos sur l'île de Ré ! Notre boutique est ouverte 7 jours sur 7 et présente un large choix de vélos haut de gamme : vélos électriques, vélos classiques, vélos enfants et accessoires !

☎ 05 46 29 78 70  
@ contact@lesvelosdemargaux.fr  
www.lesvelosdemargaux.fr

**Du 29/03 au 30/06/2025**  
Ouverture tous les jours de 9h30 à 12h30 et de 14h à 18h30.  
De 9h30 à 18h30  
Pause méridienne de 12h30 à 14h.  
**Du 01/07 au 31/08/2025**  
Ouverture tous les jours de 9h30 à 12h30 et de 14h à 18h30.  
De 9h à 19h  
Pause méridienne de 12h30 à 14h.  
**Du 01/09 au 02/11/2025**  
Ouverture tous les jours de 9h30 à 12h30 et de 14h à 18h30.  
De 9h30 à 18h30  
Pause méridienne de 12h30 à 14h.

**BEACH BIKES - SAINT-MARTIN-DE-RÉ - INTERMARCHÉ**

4 avenue des Corsaires - 17410 Saint-Martin-de-Ré

**Commerces**

Découvrez l'île de Ré avec Beach Bikes, et profitez d'un service de location haut de gamme avec de nombreux avantages : pas de caution, casques et antivols gratuits, livraison et assistance dépannage gratuites.

Choisissez le confort au meilleur prix !

☎ 05 46 68 13 67  
@ contact@beachbikes.fr  
www.beachbikes.fr

**TARIFS à titre indicatif**  
Tarif non communiqué

Ouverture : nous consulter

**LES BOUTIQUES BEACH BIKES**

Ile de Ré - 17410 Saint-Martin-de-Ré

**Commerces**

Découvrez l'île de Ré avec Beach Bikes, et profitez d'un service de location haut de gamme avec de nombreux avantages : pas de caution, casques et antivols gratuits, livraison et assistance dépannage gratuites.

Choisissez le confort au meilleur prix !

☎ 05 46 68 13 67  
@ contact@beachbikes.fr  
www.beachbikes.fr

**TARIFS à titre indicatif**  
Tarif non communiqué

Ouverture : nous consulter

**LIVRAISON DE VÉLO PAR BEACH BIKES**

Ile de Ré - 17410 Saint-Martin-de-Ré

**Commerces**

Louez vos vélos bleus chez Beach Bikes ! Notre service de livraison est opérationnel 7 jours sur 7 et propose un large choix de vélos haut de gamme : vélos électriques, vélos classiques, vélos enfants et accessoires !

☎ 05 46 68 13 67  
@ contact@beachbikes.fr  
shorturl.re/7h8fz

**TARIFS à titre indicatif**  
Tarif non communiqué

**Du 01/01 au 30/06/2025, tous les jours.**  
Fermeture exceptionnelle le 1er janvier.  
De 9h30 à 18h30.  
**Du 01/07 au 31/08/2025, tous les jours.**  
De 9h à 19h.  
**Du 01/09 au 31/12/2025, tous les jours.**  
Fermeture exceptionnelle le 25 décembre.  
De 9h30 à 18h30.



## LIVRAISON DE VÉLO PAR LES VÉLOS DE MARGAUX

Ile de Ré - 17410 Saint-Martin-de-Ré



### Commerces

Louez vos vélos chez Les Vélos de Margaux !

Notre service de livraison est opérationnel 7 jours sur 7 et propose un large choix de vélos haut de gamme : vélos électriques, vélos classiques

*Du 29/03 au 30/06/2025*

*Ouverture tous les jours de 9h30 à 12h30 et de 14h à 18h30.*

*De 9h30 à 18h30*

*Pause méridienne de 12h30 à 14h.*

*Du 01/07 au 31/08/2025*

*Ouverture tous les jours de 9h à 12h30 et de 14h à 19h.*

*De 9h à 19h*

*Pause méridienne de 12h30 à 14h.*

*Du 01/09 au 02/11/2025*

*Ouverture tous les jours de 9h30 à 12h30 et de 14h à 18h30.*

*De 9h30 à 18h30*

*Pause méridienne de 12h30 à 14h.*



05 46 29 78 70



contact@lesvelosdemargaux.fr



www.lesvelosdemargaux.fr



## ROYAN BY CYCLES - GIANT ROYAN

4 rue Auguste Râteau - 17640 Vaux-sur-Mer



Giant Royan est votre spécialiste cycles depuis 2003 sur le Pays Royannais. Venez découvrir notre magasin, une large partie de la gamme de vélos Giant vous attend. Spécialiste vélos électriques, route, vtt, Gravel, vélos femmes, etc...

### TARIFS à titre indicatif

*Pré-vente*

*Du 01/01 au 30/06/2025*

*Ouverture le mardi, mercredi, jeudi, vendredi et samedi de 9h à 12h et de 14h30 à 19h.*

*Fermé lundi et dimanche.*

*Du 01/07 au 31/08/2025*

*Ouverture le lundi, mardi, mercredi, jeudi, vendredi et samedi de 9h à 12h et de 14h30 à 19h.*

*Fermé le dimanche.*

*Du 01/09 au 31/12/2025*

*Ouverture le mardi, mercredi, jeudi, vendredi et samedi de 9h à 12h et de 14h30 à 19h.*

*Fermé lundi et dimanche.*



05 46 08 37 06



royanbycycles@hotmail.fr



www.royanbycycle.com/



## FAT SAND BIKES 17 - RONCE-LES-BAINS

33 avenue de la Chaumière - Ronce-les-Bains - 17390 La Tremblade



Avec Fat Sand Bikes 17, évadez-vous entre plages à perte de vue & forêt verdoyant ! Au guidon de votre fatbike à assistance électrique, découvrez les plus beaux paysages de Charente-Maritime !

### TARIFS à titre indicatif

Pour consulter nos tarifs de locations, rendez-vous dans la rubrique "À télécharger" en bas de cette page.

*Du 01/01 au 06/07/2025*

*Ouverture le mardi, mercredi, jeudi, vendredi, samedi et dimanche de 9h à 12h et de 14h à 18h.*

*Fermé le lundi.*

*Du 07/07 au 31/08/2025*

*Ouverture tous les jours de 9h à 19h.*

*Du 01/09 au 31/12/2025*

*Ouverture le mardi, mercredi, jeudi, vendredi, samedi et dimanche de 9h à 12h et de 14h à 18h.*

*Fermé le lundi.*



06 66 95 81 39



contact@fatsandbikes17.com



fatsandbikes17.com/





## LE MUSÉE DE LA BANDE DESSINÉE

Quai de la Charente - 16000 Angoulême



**Musée**  
Plongez au cœur du 9ème art !

### TARIFS à titre indicatif

Plein tarif : 10 €

Tarif réduit : 6 € (Sur présentation d'un justificatif : étudiant, apprenti, demandeur d'emploi, famille nombreuse, sénior + 60 ans, carte d'invalidité, maison des artistes, carte Cezam, carte CNAS, pass éducation.)

Groupe adultes : 5 € (A partir de 10 adultes.).

Gratuit pour les moins de 18 ans, la presse, les accompagnateurs guides, les adhérents, les chauffeurs.

Tarif groupe à partir de 10 personnes.

*Du 02/01 au 31/12*

*le mardi, mercredi, jeudi, vendredi et samedi de 10h à 18h. Le dimanche de 14h à 18h.*

*Ouvert jusqu'à 19h en juillet et août.*

☎ 05 45 38 65 65  
✉ mdesport@citebd.org  
🌐 www.citebd.org/



## LES JARDINS RESPECTUEUX

65 rue de Bellevue - 16100 Châteaubernard



### Parc et jardin

Jardin en terrasse conçu dans le respect de la biodiversité, il constitue une maille du vaste tissu écologique de la vallée de la Charente.

### TARIFS à titre indicatif

Plein tarif : 3 € (Visite libre 3 €).

Nous contacter.

☎ 05 45 80 81 15  
✉ jardinrespectueux@gmail.com  
🌐 lesjardinsrespectueux.fr/

*Toute l'année, tous les jours de 9h à 18h.*



## FONDATION D'ENTREPRISE MARTELL

16 avenue Paul Firino Martell - 16100 Cognac



### Centre d'interprétation

La Fondation d'entreprise Martell explore les liens entre art, environnement et société pour encourager des projets de design durable répondant aux défis de la transition écologique.

### TARIFS à titre indicatif

Gratuit.

☎ 05 45 36 33 51  
✉ info@fondationdentreprisemartell.com  
🌐 shorturl.re/7h8g0

*Du 13/06/2025 au 04/01/2026 le mercredi, jeudi, vendredi et les week-ends de 14h à 19h.*  
*Fermures exceptionnelles les 14 juillet et 25 décembre.*



## VAISSEAU MOEBIUS

121 rue de Bordeaux - 16000 Angoulême



### Musée

Le Vaisseau Moebius abrite la bibliothèque de la bande dessinée, le Centre de documentation, le cinéma de la Cité classé Art et Essais et accueille les expositions.

### TARIFS à titre indicatif

Entrée libre.

☎ 05 45 38 65 65  
🌐 www.citebd.org/

*Du 02/01 au 30/06 le mardi, mercredi, jeudi, vendredi et les week-ends de 13h à 18h.*

*Fermeture exceptionnelle le 1er mai.*

*Du 01/07 au 31/08/2025 le mardi, mercredi, jeudi, vendredi et les week-ends de 9h à 13h.*

*Du 01/09 au 31/12 le mardi, mercredi, jeudi, vendredi et les week-ends de 13h à 18h.*

*Fermeture exceptionnelle le 25 décembre.*

## PLAGE ET AIRE DE LOISIRS - LE BAIN DES DAMES

Le bain des dames - 16120 Châteauneuf-sur-Charente



En bord de Charente, face à l'île Mattard, le Bain des Dames propose dans un cadre verdoyant un espace de détente, de baignade et de promenade particulièrement agréable et regroupe toute une palette d'activités autour d'une véritable plage de sable.

### TARIFS à titre indicatif

Accès libre.

☎ 05 45 97 12 42

*Toute l'année tous les jours.*



## MAH/MAISON DU NÉGOCIANT - LES DISTILLATEURS CULTURELS

48 boulevard Denfert Rochereau - 16100 Cognac



La maison du négociant: musée d'art et d'histoire propose une opportunité inédite sur le territoire : plonger dans l'intimité des négociants mais aussi d'évoquer leurs rôles au sein de la cité cognaçaise.

### TARIFS à titre indicatif

Renseignements tarifaires sur le site internet.

☎ 05 45 32 07 25  
✉ distillateurs.culturels@grand-cognac.fr  
🌐 les-distillateurs-culturels.fr/

*Du 02/01 au 30/06/2025*  
*Ouverture le mardi, mercredi, jeudi, vendredi, samedi et dimanche de 14h à 18h.*

*Du 01/07 au 31/08/2025*

*Ouverture tous les jours de 10h30 à 18h30.*

*Du 01/09/2025 au 30/06/2026*

*le mardi, mercredi, jeudi, vendredi, samedi et dimanche de 14h à 18h.*

*Fermures exceptionnelles les 1er janvier, 1er novembre et 25 décembre.*



## MUSÉE DES SAVOIR-FAIRE DU COGNAC - LES DISTILLATEURS CULTURELS

Les Remparts - Place de la Salle Verte - 16100 Cognac



### Musée

Le musée des savoir-faire du cognac raconte l'histoire du Pays de Cognac à travers les âges pour aboutir à l'aventure du cognac mettant en avant un pan majeur de l'histoire locale et des techniques de fabrication liées à ce produit emblématique.

☎ 05 45 36 03 65

@ distillateurs.culturels@grand-cognac.fr

www les-distillateurs-culturels.fr/

### TARIFS à titre indicatif

Adulte : 5 €

Tarif réduit : 3 € (Jeunes de 13 ans à 25 ans révolus).

Gratuit pour les moins de 12 ans, la presse, les demandeurs d'emploi, les personnes handicapées et leurs accompagnants.

Tarif groupe à partir de 10 personnes.

Tarifs et gratuits du musée des savoir-

*Ouverture : nous consulter*



## SALONS ET BALLROOM | HÔTEL CHAIS MONNET & SPA

50 avenue Paul Firino Martell - 16100 Cognac



Situé au cœur de la ville de Cognac, l'Hôtel Chais Monnet & Spa propose des espaces adaptés à tous vos événements dans un cadre idéal pour réunir des collaborateurs et partenaires.

### TARIFS à titre indicatif

Payant

☎ 05 17 22 32 23

@ reservations@chaismonnethotel.com

www.chaismonnethotel.com/

*Toute l'année.*



## BRAASTAD COGNAC

29, Quai Île Madame - 16200 Mainxe-Gondreville



Fondée en 1875, la maison Tiffon a gardé son caractère familial et sa gestion traditionnelle depuis ses origines.

Découvrez le cognac Braastad par une visite authentique à Jarnac passant par la distillerie, le chais, la dégustation.

### TARIFS à titre indicatif

Accès libre. Visite découverte: 15 eur / adulte.

Mineurs gratuits.

Visite prestige: 35 eur/ adulte.

Mineurs gratuits.

☎ 05 45 36 87 00

@ contact@cognac-tiffon.com

www braastad.com/

*Ouverture : nous consulter*



## RÉMY MARTIN

20 rue de la Société Vinicole - 16100 Cognac



Depuis 1724, la Maison Rémy Martin s'attache à élaborer des cognacs dans la plus haute exigence de qualité.

### TARIFS à titre indicatif

Accès libre. Boutique en accès libre du lundi au vendredi.

Visites sur réservation du lundi au samedi.

☎ 05 45 35 76 66

@ visites.remymartin@remy-cointreau.com

www.visitesremymartin.com

*Du 02/01 au 24/12/2025*

*le lundi, mardi, mercredi, jeudi, vendredi et samedi de 10h à 18h.*

*Fermeture exceptionnelle le 1er mai.*



## GORGES DU CHAMBON

Le Chambon - 16220 Eymouthiers



Bienvenue au centre départemental de plein air !

### TARIFS à titre indicatif

Accès libre.

☎ 05 45 70 70 42

@ info@lechambon.org

www.lechambon.org/

*Toute l'année.*



## LA NOYERAIE DES BORDERIES

3 chez Devaud - 16100 Louzac-Saint-André



Entre Cognac et Saintes, notre domaine familial cultivé en BIO vous ouvre ses portes pour découvrir la noix : visites-dégustation, pique-niques et en-cas gourmands, jeux enfants gratuits et boutique de produits du terroir.

### TARIFS à titre indicatif

Gratuit pour les moins de 15 ans.

Visites-dégustation et pique-nique payants, sur réservation. 5€ /adulte, gratuit pour les moins de 15 ans.

*Du 21/03 au 31/05/2025*

*le mardi, mercredi, jeudi et vendredi de 9h à 17h.*

*Du 02/06 au 31/08/2025*

*le mardi, mercredi, jeudi, vendredi et samedi de 9h à 17h.*

*Du 02/09 au 31/12/2025*

*le mardi, mercredi, jeudi et vendredi de 9h à 17h.*

*Fermeture exceptionnelle le 25 décembre.*



## SITE D'ÉLABORATION - DOMAINE RÉMY MARTIN

Avenue de Gimeux - 16100 Merpins



Découverte en train du Site d'élaboration des cognacs Rémy Martin

## TARIFS à titre indicatif

Adulte : 25 €

Enfant (12-18 ans) : 10 €.

Gratuit pour les moins de 12 ans.

Durée: 1 heure 30

Prix: 25€ par personne.

☎ 05 45 35 76 66

@ visites.remymartin@remy-cointreau.com

www.visitesremymartin.com



Du 15/04 au 27/09/2025  
le mardi, mercredi, jeudi, vendredi et samedi.  
Fermeture exceptionnelle le 1er mai.

## VISITE DES EXTÉRIEURS ET DE LA CHAPELLE DU CHÂTEAU DE SAVEILLES

1, rue du Château - Saveilles - 16240 Paizay-Naudouin-Embourie



## Site et monument historique

Aux confins de la Charente, Charente Maritime et Deux-Sèvres, non loin du bourg de Paizay-Naudouin, se dresse depuis le XIVème siècle, le Château de Saveilles, une demeure alliant les caractéristiques du château-fort à celles du château de plaisance.

## TARIFS à titre indicatif

Adulte : 8 €

Tarif réduit : 6 € (Pour les enfants à partir de 8 ans)

Pour les membres VMF et DH (Sur présentation de leur carte de membre à jour)

Groupe/association (au delà de 15 personnes)

Groupe enfants/scolaires (de 10 à 30)

Ouverture : nous consulter

☎ 06 08 17 36 15

☎ 09 54 50 51 86

@ accueil@chateausaveilles.fr

www.chateausaveilles.fr



## SITE ARCHÉOLOGIQUE ET ESPACE D'INTERPRÉTATION DU GALLO-ROMAIN

Ferme des Bouchauds - 16170 Saint-Cybardeaux



## Centre d'interprétation

Aménagé dans une ancienne ferme charentaise, cet espace présente l'histoire du site et les objets retrouvés lors des fouilles archéologiques. Puis partez à la découverte du sanctuaire et du théâtre gallo-romain situés au milieu d'un site naturel protégé.

## TARIFS à titre indicatif

Plein tarif : 3 € (A partir de 16 ans/

Accès site archéologique gratuit.)

Tarif réduit : à partir de 2,40 € (-20% pour Handicap/ Pass éducation/ Guide conférencier/ Etudiant/ Demandeur d'emploi/ Pass privilège - Gîtes de France/ Pass'Etapes)

Groupe adultes : de 3 à 4 € (Visite guidée (+10 pers) du site et de l'espace

Ouverture : nous consulter

☎ 05 45 65 26 19

@ marcuzzi.otrouillac@gmail.com

www.eigr-bouchauds.fr/



## BASE DE LOISIRS DE PLEINE NATURE DE POLTROT

Base de pleine nature de Poltrot - Poltrot - 16390 Nabinaud



La base de loisirs de Poltrot est une véritable bulle de nature située au sud de la Charente. De nombreuses activités raviront petits et grands dans cet espace bucolique où la rivière Dronne serpente entre les arbres, idéal pour des moments en famille.

## TARIFS à titre indicatif

Accès libre. Le site est en accès libre mais les activités sportives sont payantes.

☎ 05 45 98 59 24

☎ 06 72 94 31 64

@ c.billeri@ccltd.fr

www.poltrot.fr/



Site en accès libre toute l'année.  
Les activités de plein air (accrobranche, exploration, labyrinthe végétal) sont ouvertes du 1er juillet au 31 août.  
Ouvert les week-ends du mois de juin.

## MAISON BRILLET

22, route de graves - Les Aireaux - 16120 Graves-Saint-Amant



Rendez-vous visite pour un moment enchanteur autour de la liqueur Belle de Brillet !

Ici dans cette maison de charme nous vous ferons vivre avec passion le patrimoine de la famille Brillet fort de 10 générations de savoir-faire (liqueur, pineau, cognac).

## TARIFS à titre indicatif

Accès libre.

☎ 06 76 01 10 10

☎ 0772415328

☎ 0785827474

@ aurelie.dunogues@brillet.fr

www.belledebrillet.com/

Du 02/01 au 14/06/2025  
le lundi, mardi, mercredi, jeudi et vendredi de 9h à 17h30.

Du 15/06 au 15/09/2025  
le lundi, mardi, mercredi, jeudi et vendredi de 9h30 à 18h30.

Du 16/09 au 31/12/2025  
le lundi, mardi, mercredi, jeudi et vendredi de 9h à 17h30.



## DISTILLERIE DES MOISANS

9 impasse des chais - 16440 Sireuil



La Distillerie des Moisans, « Distillerie Haute Couture » cultive un esprit de famille remarquable le long de la Charente, entre Angoulême et Cognac. Fruits d'un domaine de 60 hectares, ses eaux de vie offrent des expériences de dégustation uniques.

## TARIFS à titre indicatif

Adulte : 10 €

Groupe adultes : 7 €.

Gratuit pour les moins de 18 ans.

Tarif groupe à partir de 15 personnes.

☎ 05 45 90 55 45

@ achats@moisans.com.com

www.deaucognac.com

Du 03/01 au 22/12  
le lundi, mardi, mercredi, jeudi et vendredi de 10h à 12h et de 14h à 17h.

Fermetures exceptionnelles les Lundi de Pâques, Jeudi de l'Ascension, Lundi de Pentecôte, 1er mai, 8 mai, 14 juillet, 15 août, 1er novembre et 11 novembre.





## MUSÉE ET SITE GALLO-ROMAINS DU FÂ

25 route du Fâ - 17120 Barzan



### Musée

Surplombant l'estuaire de la Gironde, à quelques km de Talmont, le site archéologique du Fâ à Barzan, en Charente-Maritime, dévoile peu à peu les restes d'une ville prospère ayant joué un rôle économique de premier plan à l'époque gallo-romaine.

☎ 05 46 90 43 66  
@ contact@fa-barzan.com  
www.fa-barzan.com/

### TARIFS à titre indicatif

Adulte : 7 €  
Tarif réduit : 5 €  
Enfant : 4 €  
Etudiant : 5 €  
Famille nombreuse : 21 € ((Pass 2 adultes + 2 enfants))  
Handicapé : 5 €  
Groupe adultes : 5 €  
Groupe enfants : 3 €.

*Ouverture : nous consulter*



## CENTRE AQUATIQUE

7 Rue du Chemin Vert - 17340 Châtelailon-Plage



Bienvenue au Centre Aquatique de Châtelailon-Plage ! Idéal pour la famille et les sportifs avec ses piscines, spa et jeux d'eau, il offre pour tous une grande variété d'activités dans l'eau et autour des bassins toute la journée.

### TARIFS à titre indicatif

Du 06/01 au 01/06/2025  
Adulte : de 4,80 à 5,70 € (Habitant de la CDA: 4.80€  
Hors CDA : 5.70€)  
Tarif réduit : de 3,40 à 4,20 € (Habitant de la CDA : 3,40€  
Hors CDA : 4,20€).  
Du 02/06 au 31/08/2025  
Adulte : de 4,80 à 5,70 € (Habitant de la CDA: 4.80€  
Hors CDA : 5.70€)

*Ouverture : nous consulter*



## LA PIERRE DE CRAZANNES

La Pierre de Crazannes - 17350 Crazannes



Implantées sur un site de 13 ha, les anciennes carrières de Crazannes offrent un paysage surprenant composé d'abrupts de pierre et de gorges étroites envahis par une végétation luxuriante où se mêlent lierre, fougères scolopendres et clématites sauvages.

### TARIFS à titre indicatif

Gratuit pour les moins de 6 ans.  
Tarif groupe à partir de 10 personnes.  
Espace muséographique : entrée gratuite  
Parcours des carriers : adulte 7 €, réduit ou enfant (6 à 18 ans) 5 €, groupe 5 € (à partir de 10 personnes), scolaires 3 €  
P'tit parcours de Genny : adulte 4 €, enfant (6 à 18 ans) 3 €, groupe 3 € (à partir de 10 personnes), scolaires 2 €  
Billet couplé pour les 2 parcours, pour

*Ouverture : nous consulter*



## AIRE DE LOISIRS DE CABARIOT

16 rue de l'Étang - 17430 Cabariot



Un grand domaine de 10ha pour se promener, pêcher, se détendre, espace accessible à tous.

TARIFS à titre indicatif  
Accès libre.

☎ 05 46 83 71 54  
@ mairie@cabariot17.fr  
shorturl.re/7h8g1



*Toute l'année.*

## ESPACE CULTUREL ET DE CONGRÈS BEAUSÉJOUR

51, boulevard de la République - 17340 Châtelailon-Plage



Dans une magnifique demeure du début du siècle dernier, l'espace culturel et de congrès Beauséjour réunit des salles de séminaires, réception et de congrès ainsi qu'un auditorium de 300 places et des activités culturelles et de loisirs.

TARIFS à titre indicatif  
Payant

☎ 05 46 30 49 50  
@ c.pelletier@chateilaillonplage.fr  
shorturl.re/7h8g4

*Ouvert tous les jours  
Ouverture le lundi, mardi, mercredi, jeudi et vendredi de 9h à 12h et de 14h à 18h. Le samedi de 9h à 12h.  
Sauf le dimanche.  
Fermetures exceptionnelles les 1er janvier, 14 juillet, 15 août, 1er novembre, 11 novembre et 25 décembre.*



## ASINERIE DU BAUDET DU POITOU

La Tillauderie - 17470 Dampierre-sur-Boutonne



Venez découvrir ce site des Echappées Nature, rencontrer ses ânes et leurs cousins (chevaux de trait poitevin et mules poitevines) de leurs premiers pas à leurs diverses utilisations (bât, traction, attelage). Passez une journée inoubliable à nos côtés !

### TARIFS à titre indicatif

Gratuit pour les moins de 6 ans.  
Tarif groupe à partir de 10 personnes.  
Visite libre :  
Plein tarif : 5€  
Tarif réduit : 4€ (6-18ans, demandeurs d'emploi, personnes en situation de handicap, étudiants)  
- 6 ans : gratuit (hors groupe)  
Tarif groupe (à partir de 10 personnes) : 4€

*Visite guidée*

*Ouverture : nous consulter*



## MAISON DU TRANSBORDEUR

rue de Martrou - 17620 Échillais



### Centre d'interprétation

Dédiée à l'histoire du pont Transbordeur et équipée de modules numériques pour comprendre le fonctionnement de l'ouvrage, sa place en France et dans le monde. La visite libre est gratuite.

### TARIFS à titre indicatif

Gratuit.

☎ 05 16 84 37 28  
@ contact@pont-transbordeur.fr  
www.pont-transbordeur.fr/

Ouverture : nous consulter



## ACCROBRANCHE - VERTIGO PARC

Chemin de Ronflac - Lieu dit Le Bois du Loup - 17220 La Jarne



### Activités sportives

Venez vous amuser au VERTIGO PARC !

### TARIFS à titre indicatif

Adulte : 23 € (+ de 16 ans)

Adolescent (12-15 ans) : 21 € (+ étudiant)

Enfant : 17 € (de 5 à 11 ans et mesurant + d'1m10)

Groupe adultes : 21 € (+ de 16 ans)

Groupe enfants : 15 € (de 5 à 11 ans et mesurant + d'1m10).

Gratuit pour les moins de 3 ans.

Tarif enfant accordé aux 5 - 11 ans.

Tarif groupe à partir de 10 personnes.

Bénéficiez de 20% de réduction avec le city pass La Rochelle Océan Pass.

☎ 06 71 69 46 94  
@ vertigoparc@gmail.com  
www.vertigoparc.com

Ouverture : nous consulter



## PORT MINIATURE DE SAINT SAVINIEN - L'ÎLE DE LA GRENOUILLETTE

île de la Grenouillette - 17 rue des Bateliers - 17350 Le Mung



Enfants, vivez une aventure nautique originale en famille : pilotez de véritables navires construits à votre échelle ! Aux commandes d'un cargo, d'un ferry ou d'un chalutier, partez en croisière sur le lac avant de découvrir le petit et le grand chenal.

### TARIFS à titre indicatif

Du 19/04 au 04/05/2025

Adulte : 6,50 € (adulte et enfant de plus de 9 ans)

Enfant : 5,50 € (-9 ans).

Du 05/05 au 30/06/2025

Adulte : 6,50 € (adulte et enfant de plus de 9 ans)

Enfant : 5,50 € (-9 ans).

Du 01/07 au 31/08/2025

Adulte : 6,50 € (adulte et enfant de plus de 9 ans)

☎ 06 70 95 25 14  
@ portminiature17@gmail.com  
shorturl.re/7h8g6

Ouverture : nous consulter



## ÉQUITATION AUX ÉCURIES DU MOULIN MOREAU

ECOLE FRANÇAISE D'EQUITATION - Les Durancières, route de la Noue D103 - 17630 La Flotte



École Française d'Équitation ouverte à l'année.

Cours collectifs et particuliers de l'initiation au perfectionnement- Promenades à poney et à cheval toute l'année, tous niveaux. Anniversaire, EVJF, EVG Pension chevaux et poneys (année / vacances)

☎ 05 46 09 32 34  
@ ecuries.moulin.moreau@wanadoo.fr  
www.ecuries-moulin-moreau.com

### TARIFS à titre indicatif

Balade de 1h en forêt : 40 € (enfant à partir de 8 ans) par groupe de niveau

Balade de 2h avec accès plage : 70 € (enfant à partir de 11 ans) par groupe de niveau

Balade oenologique 1h30 à cheval à travers les vignes + 30 minutes de dégustation : 65 €

Ouverture : nous consulter



## GUINGUETTE LA CANOPÉE BY VERTIGO PARC

Chemin de Ronflac - 17220 La Jarne



🍷 Bienvenue à la Canopée, un véritable oasis en plein air! Découvrez notre bar de plein air et régaliez-vous avec notre carte snack et tapas préparé sur place. Plongez dans un cadre idyllique, des tonneaux en bois rustiques et des guirlandes lumineuses 🍷

### TARIFS à titre indicatif

Tarifs non communiqués.

☎ 06 71 69 46 94  
@ vertigoparc@gmail.com  
www.vertigoparc.com/la-canopee

Ouverture : nous consulter



## CHÂTEAU DE PANLOY

3 domaine de Panloy - 17350 Port-d'Envaux



### Site et monument historique

UN CHATEAU A DECOUVRIR EN FAMILLE ! Venez en famille découvrir une authentique construction du temps de Louis XV où les enfants et les parents pourront s'amuser et découvrir les animaux du domaine.

### TARIFS à titre indicatif

Adulte : 11 € (Visite guidée du château + parc)

Tarif réduit : 9 €

Enfant (4-14 ans) : 8 € (Visite guidée du château + parc)

Forfait groupe adultes : 9 €.

Gratuit pour les moins de 4 ans.

☎ 05 46 91 73 23  
@ contact@panloy.com  
www.panloy.com/

Ouverture : nous consulter



## PARC DU CHÂTEAU DE PANLOY

3 Domaine de Panloy - 17350 Port-d'Envaux



05 46 91 73 23



www.panloy.com/

### Parc et jardin

Le parc de 7ha autour du château de Panloy est un espace naturel préservé à parcourir. Au détour des chemins, faites la rencontre des nombreux animaux et découvrez l'histoire des lieux à travers les différents bâtiments.

### TARIFS à titre indicatif

Plein tarif : 7 € (visite du château 10€)  
Enfant (4-14 ans) : 6 € (visite du château 7€).  
Gratuit pour les moins de 4 ans.

*Du 01/04 au 30/06/2024 et du 01/09 au 03/11/2024 : du mercredi au dimanche de 14h à 18h.*

*Fermé lundi et mardi.*

*Du 01/07 au 31/08/2024, tous les jours de 10h à 19h.*



## MUSÉOGRAPHIE, MAISON DU FIER

Route du Vieux Port - 17880 Les Portes-en-Ré



### Musée

La Maison du Fier est un espace muséographique ludique pour découvrir en famille la biodiversité de l'île de Ré. Marais, dunes, estran, océan, forêts, villages... Ces habitats abritent une faune et une flore variées à observer pendant votre visite.

### TARIFS à titre indicatif

Du 06/04 au 05/07/2024  
Plein tarif : 4 €  
Tarif réduit : 3 € (Enfant scolarisé, étudiant, personne en situation de handicap, demandeur d'emploi)  
Gratuit enfant moins de 5 ans  
Famille nombreuse : 10 € (2 adultes et 1 ou 2 enfants).  
Du 06/07 au 31/08/2024  
Plein tarif : 4 €

*Annulé ou fermé.*



## CORDERIE ROYALE - CENTRE INTERNATIONAL DE LA MER

rue Audebert - BP 50108 - 17300 Rochefort



### Musée

Au cœur de l'Arsenal de Colbert, découvrez la Corderie Royale construite en 1666 sur ordre de Louis XIV. Pendant deux siècles, la Corderie Royale fabrique les cordages des grands voiliers de la Marine royale.

### TARIFS à titre indicatif

Adulte : de 10 à 11 € (9 € avec la carte privilège)  
Tarif réduit : 8,50 € (Demandeur d'emploi, étudiant)  
Adolescent : 6 € (Enfants de 6 à 15 ans)  
Enfant : 0 € (Gratuit pour les - de 6 ans)  
Famille nombreuse : 30 € (2 adultes + 2 à 5 enfants)  
Personne en situation de handicap : 6 €  
Groupe adultes : 9 €

*Ouverture : nous consulter*



05 46 87 01 90



contact@corderie-royale.com



www.corderie-royale.com/



## MUSÉE DE LA MAISON DU FIER : EXPOSITION SUR LA BIODIVERSITÉ DE L'ÎLE DE RÉ

Route du Vieux Port - 17880 Les Portes-en-Ré



05 46 29 50 74



lpo.iledere@lpo.fr



www.maisondufier.fr/

### Musée

Avec la LPO et la Maison du Fier, voyagez au cœur de la nature rétaise.

### TARIFS à titre indicatif

Adulte : 4 €  
Tarif réduit : 3 € (Sans emploi, étudiant, handicapé, enfant scolarisé)  
Enfant : gratuit pour les enfants de moins de 5 ans.  
Forfait groupe adultes : 3 € ((Pass intersites / Clés du Patrimoine - l'application du tarif groupe nécessite une réservation à partir de 12 personnes)).  
Gratuit pour les moins de 5 ans.  
Location matériel :  
Jumelles : 5 € par 1/2 journée  
guide des oiseaux de l'île de Ré : 2,6 € par  
*Ouverture : nous consulter*



## ANCIENNE ÉCOLE DE MÉDECINE NAVALE

25 rue Amiral Meyer - 17300 Rochefort



### Musée

Créée en 1722, l'École de médecine navale de Rochefort est la première au monde. Elle forme, pendant plus de 240 ans, les chirurgiens embarqués à bord des navires de guerre. Découvrez ce site insolite et unique en France grâce à nos visites guidées !

### TARIFS à titre indicatif

Plein tarif : à partir de 8 €  
Tarif réduit : 6 € (- 26 ans hors UE, carte privilège.)  
Famille nombreuse : 6 €  
Groupe adultes : à partir de 150 € (Groupe de 7 à 15 pers : 150 € (1h) ou 180 € (1h30))  
Groupe de 16 à 25 pers : 250 € (1h) ou 300 € (1h30))  
Groupe enfants : de 60 à 90 € (Visite)  
*Ouverture : nous consulter*



## MUSÉE DES COMMERCES D'AUTREFOIS

12 rue Lesson - 17300 Rochefort



### Musée

Un voyage dans le temps grâce à la reconstitution, grandeur nature, de petits commerces et échoppes datant de la première moitié du 20ème siècle.

### TARIFS à titre indicatif

Adulte : de 5,90 à 6,90 € (5,90 € avec la Carte Privilège)  
Tarif réduit : 5,90 € (Tarif réduit pour les porteurs de la carte privilège, demandeur d'emploi, personne avec une carte d'invalidité)  
Enfant : 4,50 € (Jeu de visite inclus)  
Etudiant : 4,50 € (Application de ce tarif pour les étudiants post-bac sur présentation d'un justificatif)  
Groupe adultes : de 4,90 à 5,90 € (Groupe - 25 pers : 5,90 €)  
Groupe + 25 pers : 4,90 €  
*Ouverture : nous consulter*





## MUSÉE HÈBRE

63 avenue Charles De Gaulle - 17300 Rochefort



☎ 05 46 82 91 60  
@ hebre@ville-rochefort.fr  
www hebre.ville-rochefort.fr/

### Musée

À la découverte des trésors de Rochefort et des Ailleurs.

#### TARIFS à titre indicatif

Plein tarif : à partir de 5,50 € (Visite guidée 45 min : 5.50€  
Visite guidée 1h30 : 6.50€  
Visite virtuelle 3D Loti : 8.50€  
Visite nocturne : 11.50€)  
Tarif réduit : à partir de 3 € (3€ avec la Carte Privilège  
Visite guidée 45 min : 3€  
Visite guidée 1h30 : 5.50€  
Visite virtuelle 3D Loti : 7€  
Visite nocturne : 9.50€)  
Groupe adultes : à partir de 4 € (Visite libres - Espaces permanents : 4.00 €  
Loti 3D : 7.50 €

*Ouverture : nous consulter*



## PARC AVENTURE : ACCRO-MÂTS

13 Place Amiral Dupont - Arsenal Maritime - 17300 Rochefort



www.weekngo.com/

Cet accrobranche, en réplique de bateau, vous propose d'escalader les cordages, de grimper dans les haubans, de virevolter de mâât en mâât et de glisser sur les tyroliennes jusqu'à 30m de haut ! Nouveauté 2024 : Le Drôle de Quai pour les enfants 3 - 6 ans !

#### TARIFS à titre indicatif

Adulte : de 15 à 16 € (15 € avec la carte Privilège ; à partir de 7 ans / 3 parcours)  
Enfant : de 5 à 6 € (5 € avec la carte Privilège / 1 parcours adapté)  
Groupe adultes : 13,50 € (À partir de 15 pers)  
Groupe enfants : 13,50 €.  
Tarif enfant accordé aux 3 - 6 ans.  
Tarif groupe à partir de 15 personnes.  
Tarifs groupes 2025 - Si groupe < 15 pers : 19,5 €

*Ouverture : nous consulter*



## APRÈS-MIDI AVENTURE EN CATAMARAN À VOILE VERS FORT BOYARD – KAPALOUEST

Avenue Michel Crépeau - Ponton en face de la Médiathèque - 17000 La



☎ 05 46 44 97 67  
@ infos@kapalouest.com  
www.kapalouest.com

À bord de Kapalouest, mettez le cap sur le célèbre Fort-Boyard que vous approcherez à la voile. La navigation idéale pour les explorateurs et amateurs de patrimoine.. ou de jeu télévisé ! Aussi l'occasion parfaite pour pique-niquer en mer !

#### TARIFS à titre indicatif

Adulte : 43 € (18 ans et plus)  
Enfant (0-12 ans) : 25 €  
Adolescent (13-17 ans) : 38 €  
Forfait famille : 120 € (2 adultes + 2 enfants)

*Du 01/02 au 02/11/2025  
le lundi, mardi, mercredi, jeudi, vendredi et samedi  
de 9h à 12h30 et de 14h à 19h.*

*Les sorties en mer ont des horaires qui peuvent varier et dont le planning en temps réel se retrouve en ligne sur notre site.*



## MUSÉE NATIONAL DE LA MARINE

1 place de la Gallissonnière - Hôtel de Cheusses - 17300 Rochefort



☎ 05 46 99 86 57  
@ rochefort@musee-marine.fr  
www shorturl.re/7h8g7

### Musée

Installé dans le plus ancien bâtiment civil de Rochefort, le musée national de la Marine ouvre les portes de sa précieuse collection d'objets d'art et d'histoire témoignant de la vie de l'arsenal, depuis sa fondation par Louis XIV jusqu'au XXème siècle.

#### TARIFS à titre indicatif

Du 01/01 au 13/07/2025  
Plein tarif : 8 €  
Tarif réduit : 6 € (- 26 ans hors UE, carte privilège.)  
Groupe adultes : de 80 à 250 € (Visite guidée (1h) :  
Tarif plein groupe 7-15 pers : 150.00 €  
Tarif plein groupe 16-25 pers : 250.00 €  
Tarif réduit groupe 7-15 pers : 110.00 €  
Tarif réduit groupe 16-25 pers : 210.00 €

*Ouverture : nous consulter*



## PONT TRANSBORDEUR

avenue Jacques Demy - 17300 Rochefort



☎ 05 16 84 37 28  
@ contact@pont-transbordeur.fr  
www.pont-transbordeur.fr/

### Site et monument historique

Construit en 1900 par Ferdinand Arnodin et dominant la Charente de 50m, il a facilité le franchissement du fleuve jusqu'en 1967. Sa nacelle suspendue permet aujourd'hui aux piétons et aux cyclistes de traverser entre Rochefort et Échillais.

#### TARIFS à titre indicatif

Plein tarif : 3,20 € (tarif aller-retour)  
Adulte : 3,20 € (Tarif aller-retour)  
Tarif réduit : 2,60 € (Tarif aller-retour sur présentation : Carte privilège, carte maison du curiste)  
Enfant : 2 € (tarif aller retour (1,50 € aller simple))  
Demandeur d'emploi : 2,60 € (tarif aller-retour)  
Handicapé : 2,60 € (tarif aller-retour)

*Ouverture : nous consulter*



## AQUARIUM LA ROCHELLE

Quai Louis Prunier - BP 4 - 17000 La Rochelle



☎ 05 46 34 00 00  
@ info@aquarium-larochelle.com  
www.aquarium-larochelle.com/

Explorez la mer et ses mystères, rencontrez ses habitants... Des fragiles méduses aux fascinants requins : un voyage unique de 1h30 pour Rêver et Comprendre la Mer.

#### TARIFS à titre indicatif

Du 01/01 au 31/12/2025  
Adulte : 18,50 €  
Enfant : 12,50 €  
Adolescent : 14,50 €  
Famille nombreuse : de 10,50 à 16,50 € (Mini = enfant / maxi = majeur. Sur présentation d'un justificatif)  
Etudiant : 16,50 € (Majeur uniquement, sur présentation d'un justificatif)  
Personne en situation de handicap : de 10,50 à 16,50 € (Mini = enfant / maxi = majeur. Sur présentation d'un justificatif)  
Groupe adultes : 15,50 €

*Ouverture : nous consulter*



## BALADE EN CATAMARAN VERS FORT BOYARD - COMPAGNIE INTERÎLES

Embarcadère de la Médiathèque - Avenue Michel Crépeau - 17000 La Rochelle



Au départ de La Rochelle, cap vers Fort Boyard à la voile à bord de notre catamaran Harmony.

### TARIFS à titre indicatif

Adulte : 45 €  
Enfant (4-17 ans) : 31 €  
Etudiant : 42 €.  
- 4 ans : 6 €.

☎ 05 46 50 18 98

@ contact@inter-iles-catamarans.com

www.inter-iles-catamarans.com

## LA BASE SOUS-MARINE ET LES TROIS PORTS - COMPAGNIE INTERÎLES

Cours des Dames - 17000 La Rochelle



Visite en bateau à la découverte des ports rochelais et de la base sous-marine, patrimoine de la Seconde Guerre Mondiale.

### TARIFS à titre indicatif

Adulte : 21,50 €  
Adolescent (4-17 ans) : 15 €  
Etudiant : 17 €.  
- 4 ans : 6.00 €.

☎ 05 46 50 18 99

shorturl.re/7h8g8

Du 05/04 au 30/09/2025.

Du 05/04 au 31/08/2025.

## LES CABANES URBAINES

22 rue Cardinal - 17000 La Rochelle



Les Cabanes Urbaines est un tiers-lieu écoresponsable qui réunit de nombreuses activités.

### TARIFS à titre indicatif

Tarifs non communiqués.

☎ 09 81 61 14 31

@ contact@lescabanessurbaines.fr

www.lescabanessurbaines.fr/

Du 01/01 au 31/12

Ouverture le lundi, mardi, mercredi et jeudi de 9h à 23h. Le vendredi et samedi de 9h à 1h30. Le dimanche de 10h à 19h.

Jours fériés : 10h-19h.

## TOURS DE LA ROCHELLE

Vieux Port - 17000 La Rochelle



### Site et monument historique

⚠ La tour Saint-Nicolas est fermée jusqu'à nouvel ordre. Les 2 autres tours restent ouvertes.

Dressées face à l'Atlantique, les tours sont les vestiges d'un grand programme de fortifications édifié à partir du XIIe s. par la Ville de La Rochelle.

☎ 05 46 34 11 81

@ tours.larochelle@monuments-nationaux.fr

www.tours-la-rochelle.fr

### TARIFS à titre indicatif

Du 01/01 au 31/12/2024

Adulte : 9,50 € (Pour les tours de la Chaîne et de la Lanterne.)

Enfant : Gratuit pour les moins de 18 ans (hors groupe scolaire)

Etudiant : Gratuit pour les 18-25 ans résidents de l'Union Européenne

Groupe adultes : 8 € (tarif par personne, à partir de 20 personnes).

Ouverture : nous consulter

## DOMAINE DE SUZAC - LE PARC DE L'ESTUAIRE, SITE DES ECHAPPÉES NATURE

47 avenue Paul Roulet - 17110 Saint-Georges-de-Didonne



### Centre d'interprétation

Dans un cadre unique à Saint-Georges-de-Didonne, le Parc de l'Estuaire, site du réseau des Échappées Nature du Département de la Charente-Maritime, fait face à l'embouchure de l'estuaire de la Gironde...

### TARIFS à titre indicatif

Gratuit pour les moins de 6 ans.

5€ Adulte / 4€ Enfant

Tarif réduit 4€ sur présentation de justificatif (étudiants, personnes en situation de handicap, demandeurs d'emploi). Accompagnateurs de groupes personnes en situation de handicap : gratuit

Carte d'abonnement individuelle : 10€ (accès illimité au site dans l'année).

Ouverture : nous consulter

☎ 05 46 23 77 77

@ leparcdelestuaire@charente-maritime.fr

www.leparcdelestuaire.com

## MUSÉE DES CORDELIERS

9 rue Régnaud - 17400 Saint-Jean-d'Angély



### Musée

Labellisé Musée de France, le musée des Cordeliers vous invite à découvrir son fonds inédit lié aux expéditions Citroën en Afrique et en Asie (1922-1932) et ses collections d'arts décoratifs.

### TARIFS à titre indicatif

Gratuit. Visite libre et livret-jeu de visite gratuit

Activités de médiation (visites guidées, ateliers enfants et escape game) : 5€ par personne, tarif réduit 2,50 € par personne pour les étudiants, les demandeurs d'emploi, les allocataires de minimas sociaux, les personnels de musées et membres de l'ICOM (Conseil International des Musées), les enseignants sur présentation du Pass

Ouverture : nous consulter

☎ 05 46 25 09 72

@ musee@angely.net

## AQUARÉ

Rue du Vieux Marais - Chemin du Vieux Marais - 17410 Saint-Martin-de-Ré



« AquaRé, la piscine de vos envies ! »

### TARIFS à titre indicatif

Adulte : 6 €

Enfant (3-15 ans) : 4,60 €.

Gratuit pour les moins de 3 ans.

☎ 05 46 66 10 95  
@ aquare@equalia.fr  
www.centreaquatiqueaquare.fr/

Ouverture : nous consulter



## VITREZAY, UN SITE DES ECHAPPÉES NATURE

Port de Vitrezay - 17150 Saint-Sorlin-de-Conac



Espace naturel Sensible entre estuaire et marais. Sentier de découverte et cheminement au bord de l'estuaire de la Gironde. Nombreuses activités et animations nature proposées par la maison de site.

### TARIFS à titre indicatif

Accès libre.

☎ 05 46 49 89 89  
www.la.charente-maritime.fr/

Du 15/06 au 30/09/2025 de 10h à 18h.



## CROISIÈRE DÉCOUVERTE À BORD DU BERNARD PALISSY III

Place Bassompierre - 17100 Saintes



Unique en Europe : bateau électro-solaire, silencieux et sans émission de CO2.

Départ à 10h30 de Saintes avec escale déjeuner (de 12h à 14h30) à Chaniers, au Moulin de la Baine (17ème siècle). Après-midi croisière jusqu'à Port-d'Envaux jusqu'à 18h30.

### TARIFS à titre indicatif

Adulte : de 27 à 53 €

Enfant (3-12 ans) : de 19 à 30 €.

Gratuit pour les moins de 3 ans.

Tarif enfant de 3 à 12 ans.

☎ 06 48 17 17 17  
☎ 05 46 96 17 17  
@ contact@croisieres-palissy.fr  
www.croisieres-palissy.fr/

Du 01/04 au 31/10/2025 de 10h30 à 18h30.  
Fermé le lundi.



## CHÂTEAU DE LA ROCHE COURBON

Rue de la belle au bois dormant - 17250 Saint-Porchaire



### Site et monument historique

Découvrez le Château de la Roche Courbon, surnommé le château de la belle au bois dormant. Déambulez dans ses Jardins Remarquables à la française, découvrez les grottes et le parcours PréhistoZen. Un véritable voyage à travers le temps !

☎ 05 46 95 60 10  
@ contact@larochecourbon.fr  
www.larochecourbon.fr

### TARIFS à titre indicatif

Gratuit pour les moins de 6 ans.

Tarifs jardins (Visite libre) :

Adultes et jeunes/étudiants : 10,00€ du 01/10 au 30/04 et 12,00€ du 01/05 au 30/09.

Enfants : 7,00€

Comprend les jardins, le musée, les grottes, les expositions, les jeux anciens (toute l'année) et PréhistoZen en plus du 01/05 au 30/09

Ouverture : nous consulter



## ABBAYE AUX DAMES

11 place de l'Abbaye - 17100 Saintes



### Site et monument historique

Laissez-vous surprendre par l'Abbaye Aux Dames de Saintes ! Ancienne abbaye bénédictine fondée en 1047, l'Abbaye aux Dames vous propose aujourd'hui des expériences sensorielles, ludiques et connectées pour explorer le site, son histoire et sa musique.

☎ 05 46 97 48 48  
@ info@abbayeauxdames.org  
www.abbayeauxdames.org/

### TARIFS à titre indicatif

La visite thématique : 15€ plein tarif\* | 12€ tarif réduit\*\* | gratuit pour les moins de 6ans

La visite historique : 13€ plein tarif\* | 10€ tarif réduit\*\* | gratuit pour les moins de 6ans

Les voyages sonores : 9€ plein tarif\* | 6€ tarif réduit\* | gratuit pour les moins de 6ans

Ouverture : nous consulter



## JARDINS DE L'ABBAYE AUX DAMES

11 place de l'Abbaye - 17100 Saintes



### Parc et jardin

Faites le tour de l'Abbaye aux Dames et découvrez le jardin des moniales réaménagé. En prime, une magnifique vue sur le chevet de l'abbatiale et son clocher en forme de pomme de pin.

### TARIFS à titre indicatif

Accès libre. Les jardins sont accessibles gratuitement.

### LES VISITES & EXPERIENCES

La visite thématique : 15€ plein tarif\* | 12€ tarif réduit\*\* | gratuit pour les moins de 6ans

La visite historique : 13€ plein tarif\* | 10€ tarif réduit\*\* | gratuit pour les moins de 6ans

Les voyages sonores : 9€ plein tarif\* |

Les jardins sont accessibles toute l'année, en dehors du parcours Musicaventure.

☎ 05 46 97 48 48  
@ info@abbayeauxdames.org  
www.abbayeauxdames.org/





## PHARE DE LA COUBRE

Lieu-dit La Coubre (D25) - 17390 La Tremblade



### Site et monument historique

Le Phare de La Coubre est situé sur la commune de La Tremblade, à l'extrémité nord de l'Estuaire de la Gironde. C'est le plus haut phare de Charente-Maritime qui compte 300 marches et culmine à 64 m de haut. Carrelé d'opaline et dominant la Côte Sauvage.

☎ 05 46 06 26 42

@ pharedelacoubre@latremblade.fr

www www www.pharedelacoubre.fr/

### TARIFS à titre indicatif

Adulte : 4 € (à partir de 12 ans)

Tarif réduit : 2,50 € (PMR / intempéries (fermeture de la passerelle du phare))

Enfant : 2,50 € (de 5 à 11 ans)

Famille nombreuse : 11 € ("Pass Famille" valable pour 2 adultes et 2 enfants)

Forfait groupe adultes : 3 € (à partir de 15 personnes, sur réservation)

Forfait groupe enfants : 1,50 € (à partir

*Ouverture : nous consulter*



## ABBAYE DE TRIZAY

3 allée de Chizé - 17250 Trizay



### Site et monument historique

Entièrement restauré en 1990, c'est un des monuments romans les plus énigmatiques de la Saintonge. L'abbaye accueille un centre d'art contemporain qui propose toute l'année un dialogue permanent entre le monument roman et les artistes d'aujourd'hui.

☎ 05 46 82 34 25

@ contact@abbayedetrizay17.fr

www www.abbayedetrizay17.fr/

### TARIFS à titre indicatif

Adulte : de 6 à 6,50 € (6 € avec la Carte Privilège, disponible dans les bureaux d'information de l'Office de tourisme.)

Enfant (6-12 ans) : de 2,70 à 3 € (2,70 € avec la Carte Privilège, disponible dans les bureaux d'information de l'office de tourisme.)

Forfait famille : 22 € (Pour 2 adultes et 2 enfants de + de 13 ans)

Handicapé : 4 € (Gratuité pour un

*Ouverture : nous consulter*



# INFINIMENT Charentes

LA CHARENTE • LA CHARENTE-MARITIME



## **Charentes Tourisme**

Site d'Angoulême  
21, rue d'Iéna CS 82407  
16024 ANGOULÊME Cedex

Site de La Rochelle  
85, boulevard de la République  
17076 LA ROCHELLE Cedex 9

Site de Saint-Jean-d'Angély  
8, rue Grosse Horloge  
17400 SAINT-JEAN-D'ANGÉLY